AUTONOME PROVINZ BOZEN-SÜDTIROL

PROVINCIA AUTONOMA DI BOLZANO-ALTO ADIGE

Ges. vertr. D. vom 18/5/2001 Nr. 280
GEBÄUDEKATASTER
Kgl. Gesetzdekret vom 13/4/1939, Nr. 652 und folg. Änd

D.Lgs. 18/5/2001 n. 280
CATASTO DEI FABBRICATI
R. Decreto Legge 13/4/1939, n. 652 e succ. modif.

Katasteramt / Ufficio catasto BOLZANO Gemeinde / Comune A952 - BOLZANO
Katasterkennzahlen L.E. / Identificativi dell'Unità Immobiliare:
C.C. 652, P.ed. 3685, Sub. 0

PIANO TERRA

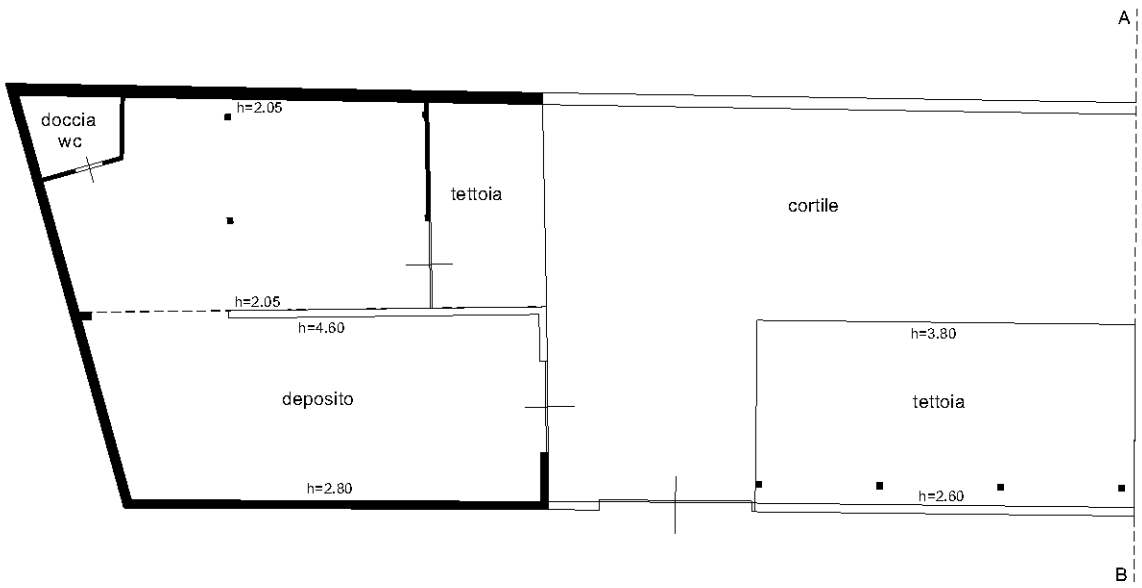

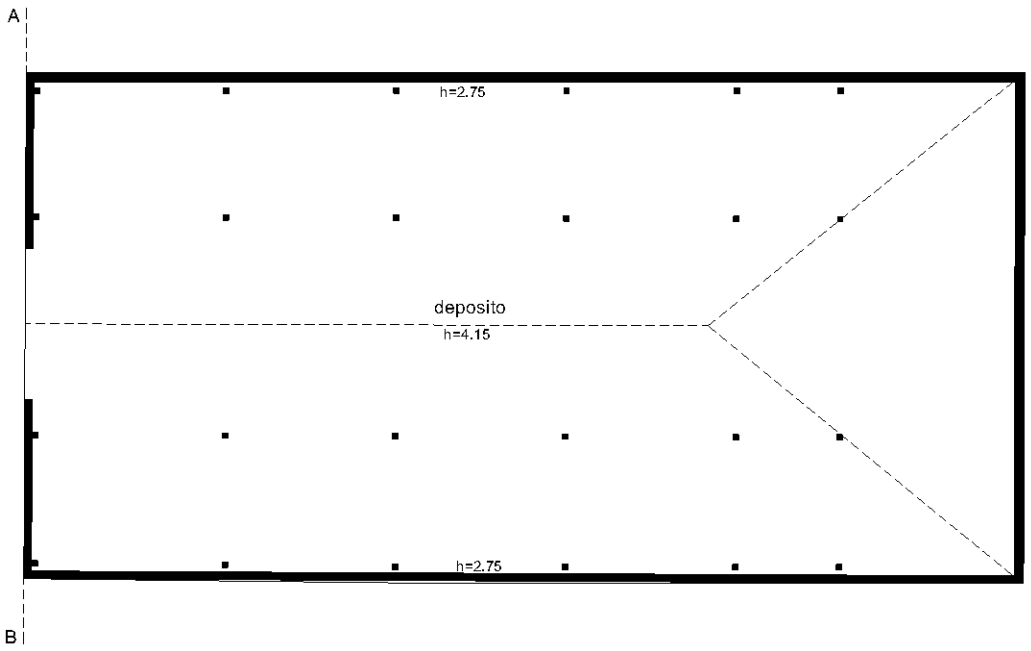

Verfaßt von / Compilato da Geom. Kob Erwin

eing. im Berufsalbum / Iscr. all'Albo Geometri

der Provinz / della Prov. di BZ - Bolzano Nr. 1306

Formbl. Am (Städt. Geb-Kat) - Mod. AM (C.E.U.)

Erhebung in Übereinstimmung mit dem tatsächlichen Zustand / Rilievo in conformità allo stato reale

Orientierung / Orientamento

Maßstab / Scala 1 : 200