

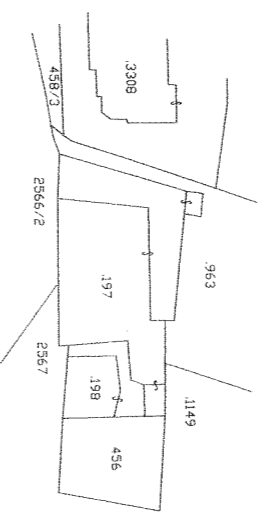

**PROVINCIA AUTONOMA DI BOLZANO-ALTO ADIGE / AUTONOME PROVINZ BOZEN-SÜDTIROL**  
 (D.Lgs. 18 maggio 2001 n. 280 / Ges. vertr. D. vom 18. Mai 2001 Nr. 280)  
**CATASTO DEI FABBRICATI / GEBÄUDEKATASTER**  
 (R. Decreto Legge 13 aprile 1939, n. 652 e succ. modif. / Kgl. Gesetzdekret vom 13. April 1939, Nr. 652 und folg. Änd.)

**Planimetria / Grundriss**  
 Ufficio catasto / Katasteramt ..... **BOLZANO** ..... Comune / Gemeinde ..... **BOLZANO**  
 C.C. / KG. .... **DODICIVILLE** ..... P. Ed. / BP. .... **197** ..... Sub. / Baueinh. Nr. .... **16** ..... P.M. / Mat. Ant. ....

**Rilievo in conformita' allo stato reale**  
 Erhebung in Übereinstimmung mit dem tatsächlichen Zustand  
 Compiato dal / Verfaßt von ..... **GEOM. PIERANTONIO GUITTI** ..... della Prov. di / der Provinz ..... **BZ**  
 Iscritto all'Albo / Eingetragen im Berufsalbum ..... **GEOMETRI**  
 Data / Datum ..... **27-03-2012** ..... Timbro e firma / Stempel und Unterschrift .....



ESTRATTO DI MAPPA  
 C.C. DODICIVILLE  
 SC. 1:1440 FG. 26

COLLEGIO DEI GEOMETRI  
 E GEOMETRI ALIBERATI  
 DELLA PROVINCIA DI BOLZANO  
 Geometra  
**PIERANTONIO GUITTI**  
 Geometra  
**635**  
 KOLLEGIUM DER GEOMETER UND  
 AKADEMISCH AUSGEBILDETEN GEOMETER  
 DER PROVINZ BOZEN

**RISERVATO ALL'UFFICIO** **DEM AMT VORBEHALTEN**  
 Data / Datum .....  
 Mod. 97 n. / Formbl. 97 Nr. ....

PIANO PRIMO

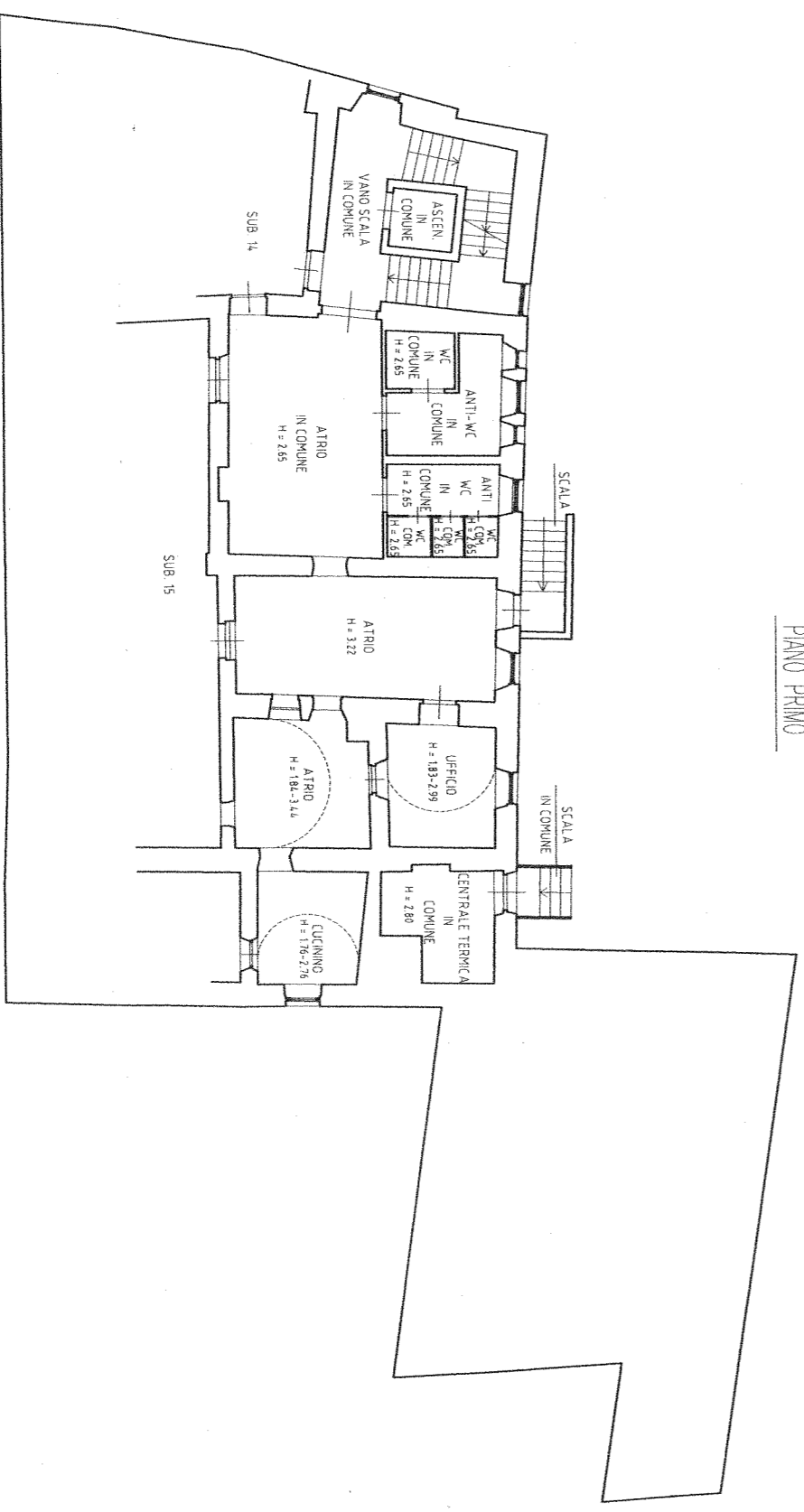

Orientamento / Orientierung



Scala / Maßstab 1:200