



REGIONE AUTONOMA TRENINO-ALTO ADIGE / AUTONOME REGION TRENINO-SÜDTIROL
 (D.P.R. 31 luglio 1976, n. 569) / (Dekret des Präsidenten der Republik vom 31. Juli 1976, Nr.569)

NUOVO CATASTO EDILIZIO URBANO / NEUER STÄDTISCHER GEBÄUDEKATASTER
 (R. Decreto Legge 13 aprile 1939, n. 652) / (Kgl. Gesetzdekret vom 13. April 1939, Nr. 652)

"A"

Planimetria (*) dell'immobile situato nel Comune di BOLZANO Via AL COLLE N. 11
 Grundriss (*) der Liegenschaft in der Gemeinde Strasse BOLZANO Nr.
 allegata alla dichiarazione presentata all'Ufficio catasto di BOLZANO Ufficio tavolare di BOLZANO
 welchem beim Katasteramt Grundbuchsamt die eingereichte Anmeldung beigelegt ist.
 C.C. DODICIVILLE F.M. P.Ed. 686/1 Sub. P.T. P.M.
 KG. M.Bl. Bp. Baueinh. Nr. E.Z. Mat. Ant.

Rilievo (*) in conformità allo stato reale
 Erhebung (*) in Übereinstimmung mit dem tatsächlichen Zustand
 Compilato dal Geom. PIERANTONIO GUITTI
 Verfaßt von (Titolo, Nome e Cognome del Tecnico / Titel, Vor- und Zuname des Technikers)
 Iscritto all'Albo dei GEOMETRI della Prov. di BOLZANO
 Eingetragen im Berufsalbum der Provinz
 Data 08-04-2004 Timbro e firma
 Datum Stempel und Unterschrift

**SPAZIO RISERVATO ALL'UFFICIO CATASTO
 DEM KATASTERAMT VORBEHALTEN**
 Subalterni controllati in data
 Baueinheitennummern überprüft am
 Il Tecnico Catastale
 Der Katastertechniker
 Mod. 97 n. P.C. imp. Cat. Cl.
 Formbl. 97 Nr. Urspr. Kat. Einl. Kategorie Kl.

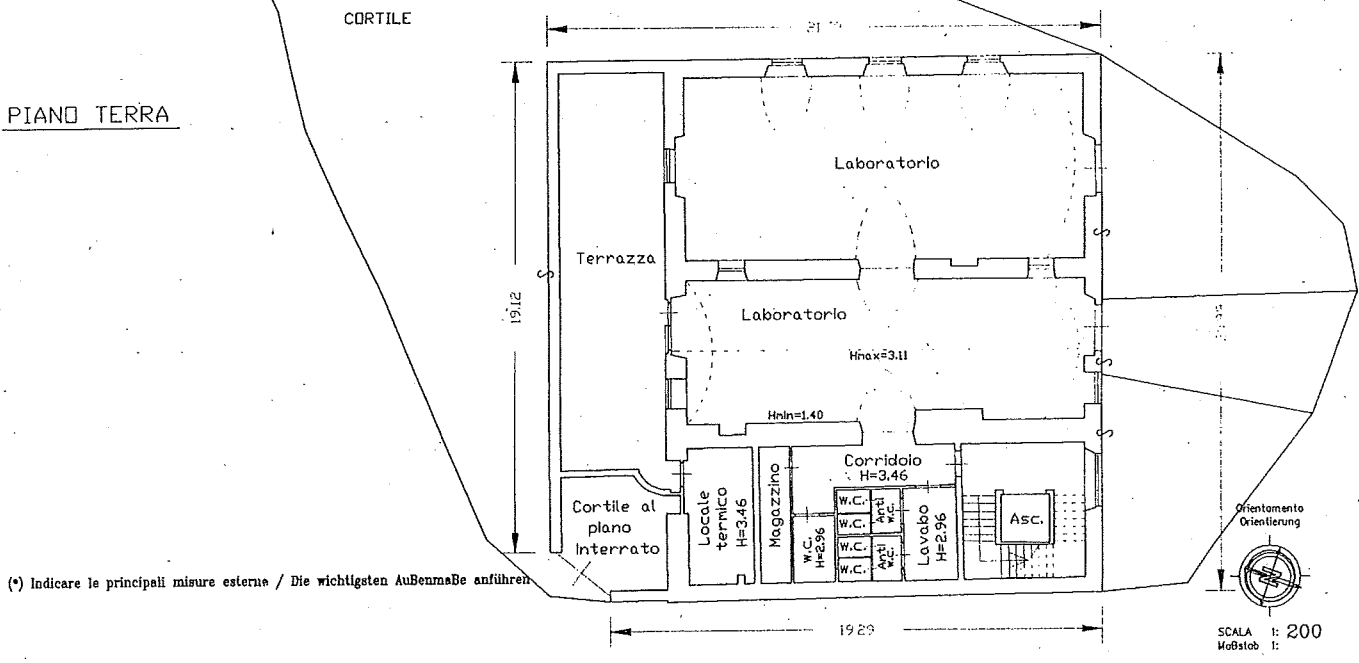
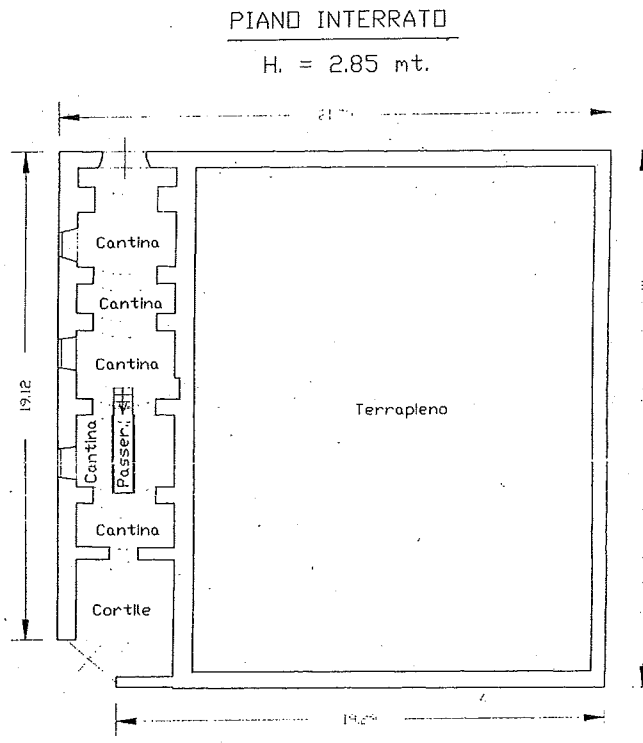
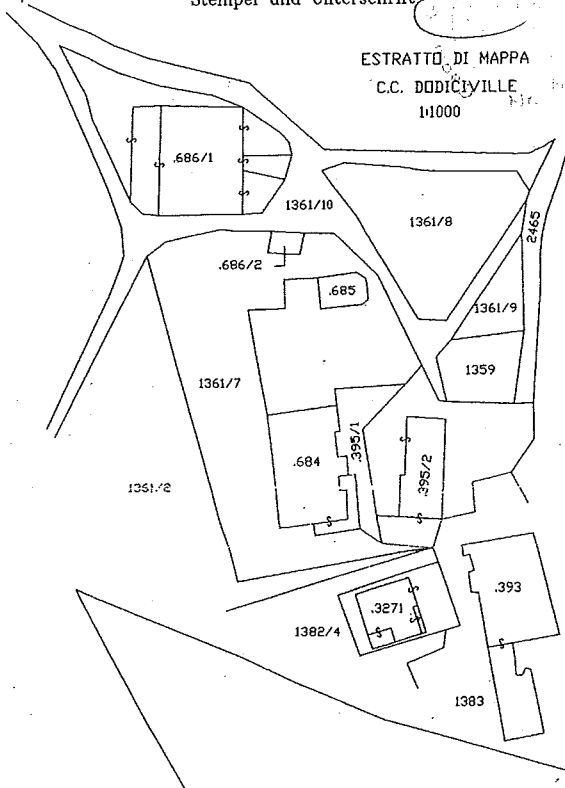

(*) Indicare le principali misure esterne / Die wichtigsten Außenmaße angeben



REGIONE AUTONOMA TRENINO-ALTO ADIGE / AUTONOME REGION TRENINO-SÜDTIROL
(D.P.R. 31 luglio 1978, n. 569) / (Dekret des Präsidenten der Republik vom 31. Juli 1978, Nr.569)
NUOVO CATASTO EDILIZIO URBANO / NEUER STÄDTISCHER GEBÄUDEKATASTER
(R. Decreto Legge 13 aprile 1939, n. 652) / (Kgl. Gesetzdekret vom 13. April 1939, Nr. 652)

UFFICIO CATASTO DI
KATASTERAMT
C.C. DODICIVILLE
KG.

BOLZANO

Ufficio tavolare di
Grundbuchsamt

BOLZANO

F.M.
M.Bl.

P.Ed. 686/1
Bp.

Sub.
Baucinh. Nr.

P.T.
E.Z.

P.M.
Mat. Ant.

Rilievo (*) in conformita allo stato reale

Erhebung (*) in Übereinstimmung mit dem tatsächlichen Zustand

Compilato dal GEOMETRA PIERANTONIO GUITTI
Verfaßt von (Titolo, Nome e Cognome del Tecnico / Titel, Vor- und Zuname des Technikers)

Data 08-04-2004
Datum

Timbro e Firma
Stempel und Unterschrift

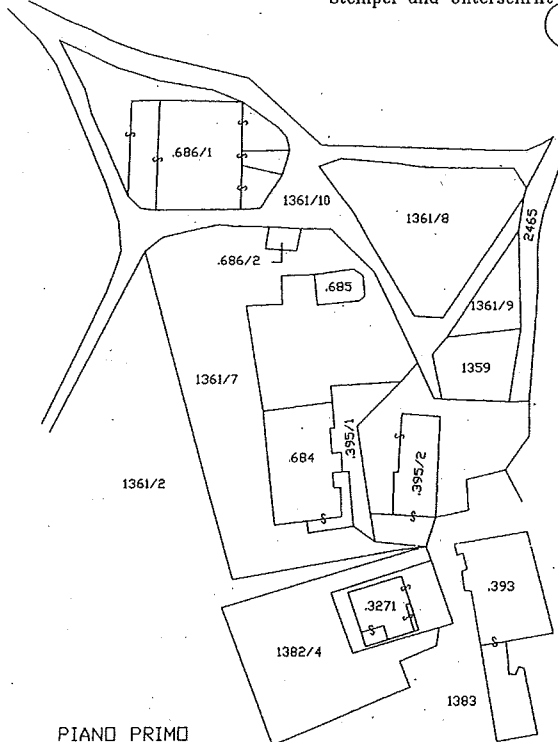
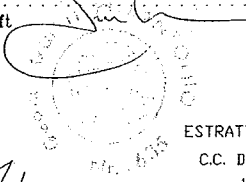

ESTRATTO DI MAPPA
C.C. DODICIVILLE
1:1000

PIANO PRIMO

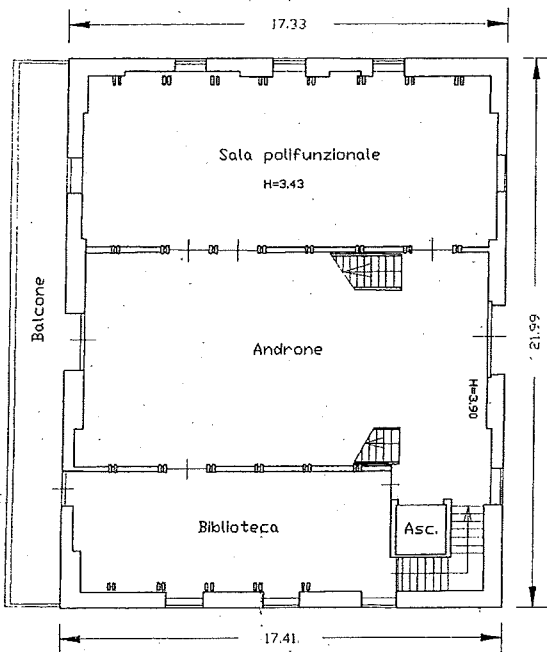

PIANO SECONDO

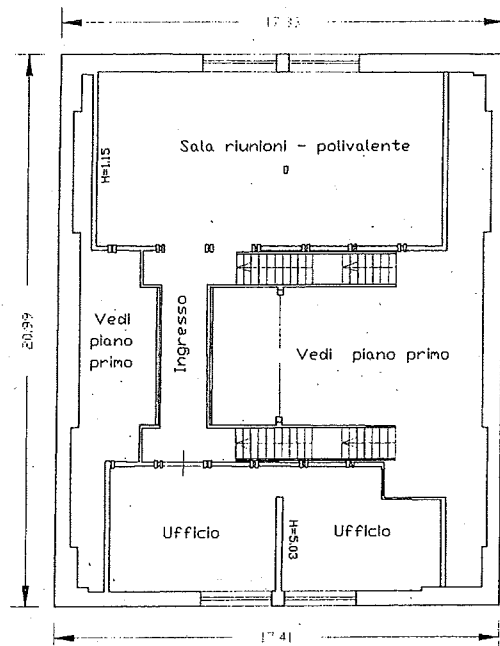

(*) Indicare le principali misure esterne / Die wichtigsten Außenmaße angeben

RIPRODUZIONE METATA - NACHDRUCK VERBOTEN

Orientamento
Orientierung



SCALA 1:200
Maßstab 1: