

REGIONE AUTONOMA TRENINO-ALTO ADIGE / AUTONOME REGION TRENTINO-SÜDTIROL  
 (D.P.R. 31 luglio 1978, n. 569) / (Dekret des Präsidenten der Republik vom 31. Juli 1978, Nr. 569)  
 NUOVO CATASTO EDILIZIO URBANO / NEUER STÄDTISCHER GEBÄUDEKATASTER  
 (R. Decreto Legge 13 aprile 1939, n. 652) / (Kgl. Gesetzdekret vom 13. April 1939, Nr. 652)

L. 1.000

Mod. Am (C.E.U.) - Formbl. Am (Stadt. ....)  
 N. d'ord. / lfd. Nr. ....  
 N. fogli / Blatt Nr. ....

Planimetria (\*) dell'immobile situato nel Comune di BOLZANO N. 40  
 Grundriss (\*) der Liegenschaft in der Gemeinde DOLZANO Nr. ....  
 allegata alla dichiarazione presentata all'Ufficio catasto di DOLZANO  
 welchem beim Katasteramt die eingereichte Anmeldung beigelegt ist.

C.C. GRILES Sub. 5 P.T. 8/11 P.M. ....  
 KG. M.BI. Bp. 3981 E.Z. Mat. Ant.

**SPAZIO RISERVATO ALL'UFFICIO CATASTO  
 DEM KATASTERAMT VORBEHALTEN**

Subalterni controllati in data .....  
 Baueinheitennummern überprüft am .....  
 Il Tecnico Catastale .....  
 Der Katastertechniker .....  
 Mod: 97 n. .... P.C. imp. .... Cl. ....  
 Formbl. 97 Nr. .... Urspr. Kat. Einl. Kategorie Kl. ....

Rilievo (\*) in conformità allo stato reale  
 Erhebung (\*) in Übereinstimmung mit dem tatsächlichen Zustand

Compilato dal GEOM. GALVAN RENZO  
 (Titolo, Nome e Cognome del Tecnico / Titel, Vor- und Zuname des Technikers)  
 Verfaßt von .....  
 Iscritto all'Albo DEI GEOMETRI della Prov. di BOLZANO  
 Eingetragen im Berufsalbum der Provinz .....  
 Data 1-9-1989 Timbro e firma .....  
 Datum Stempel und Unterschrift

1:500 PIANO INTERRATO  
 H = 260

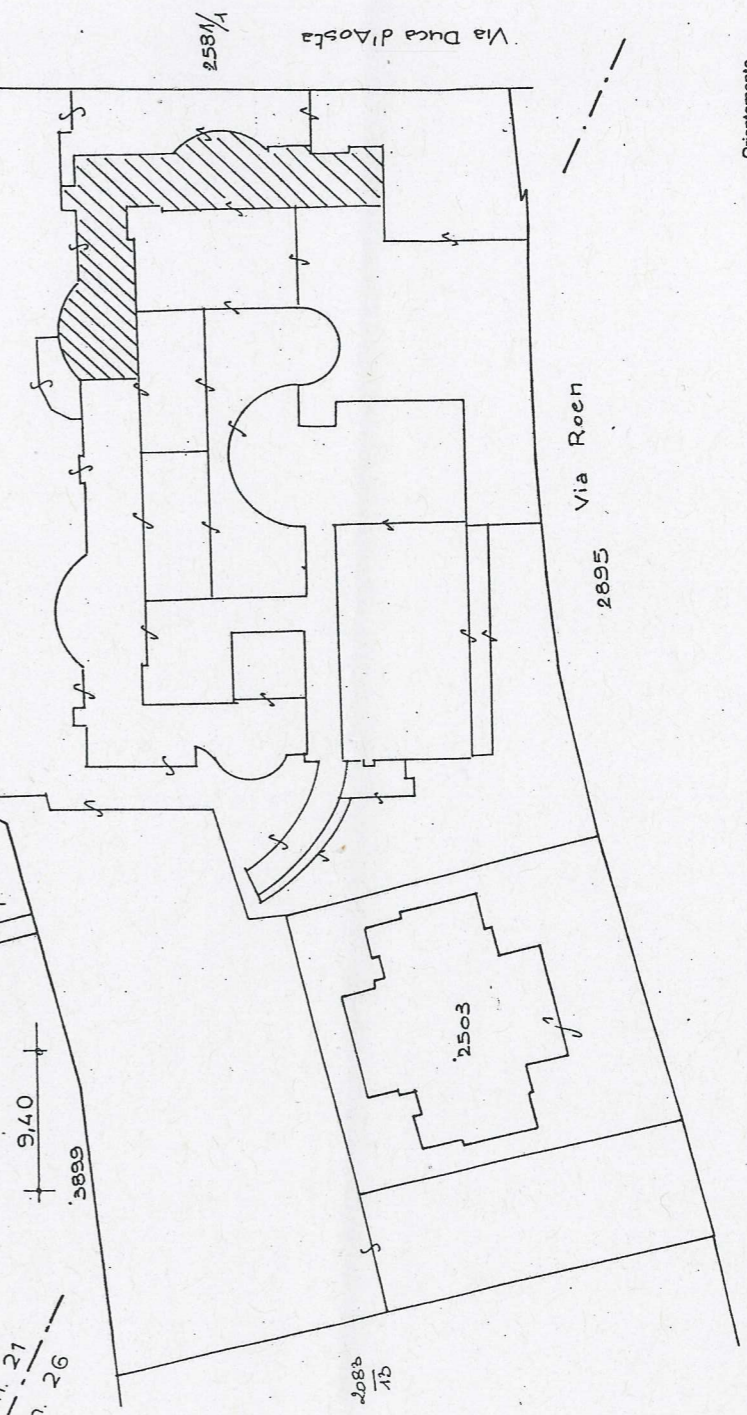
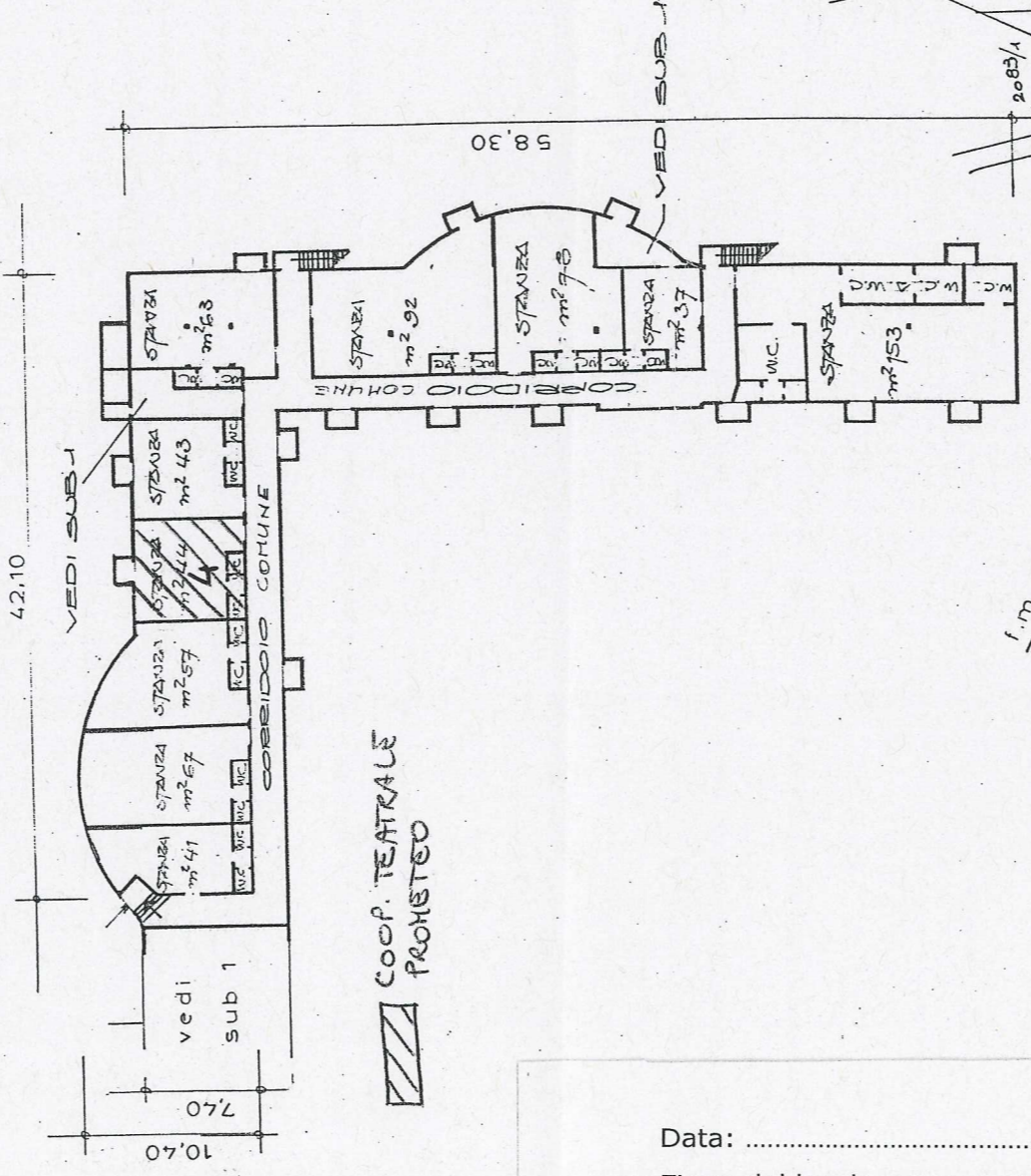

ESTRATTO DI MAPPA  
 scala 1:1440

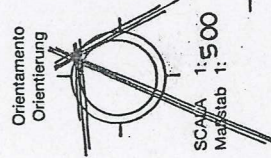
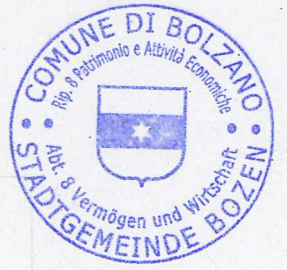

RIPRODUZIONE VIETATA - NACHDRUCK VERBOTEN

Data: .....  
 Firma del legale rappresentante .....

