



PROVINCIA AUTONOMA DI BOLZANO-ALTO ADIGE / AUTONOME PROVINZ SÜDTIROL
 (D.Lgs. 18 maggio 2001 n. 280 / Ges. vert. D. vom 18. Mai 2001 Nr. 280)
 CATASTO DEI FABBRICATI / GEBÄUDEKATASTER
 (R. Decreto Legge 13 aprile 1939, n. 652 e succ. modif. / Kgl. Gesetzdekret vom 13. April 1939, Nr. 652 und folg. Änd.)

Planimetria / Grundriss
 Ufficio catasto / Katasteramt
 C.C. / KG. BOLZANO

BOLZANO

P.Ed. / BP. 358

Comune / Gemeinde

BOLZANO

Sub. / Bauinh. Nr. 2

P.M. / Mat. Ant. /

Rilievo in conformità
 allo stato reale

Compiato dal / Verfaßt von GEOM. FACCHINI LUCIANO

Iscritto all'Albo / Eingetragen im Berufsalmum DEI GEOMETRI

Data / Datum 26.03.2010 Timbro e firma / Stempel und Unterschrift

Erhebung in Übereinstimmung
 mit dem tatsächlichen Zustand

della Provincia / der Provinz BZ

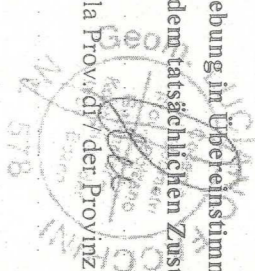

RISERVATO DEM AMT
 ALL'UFFICIO VORBEHALTEN
 Data / Datum
 Mod. 97 n. / Formbl. 97 Nr.

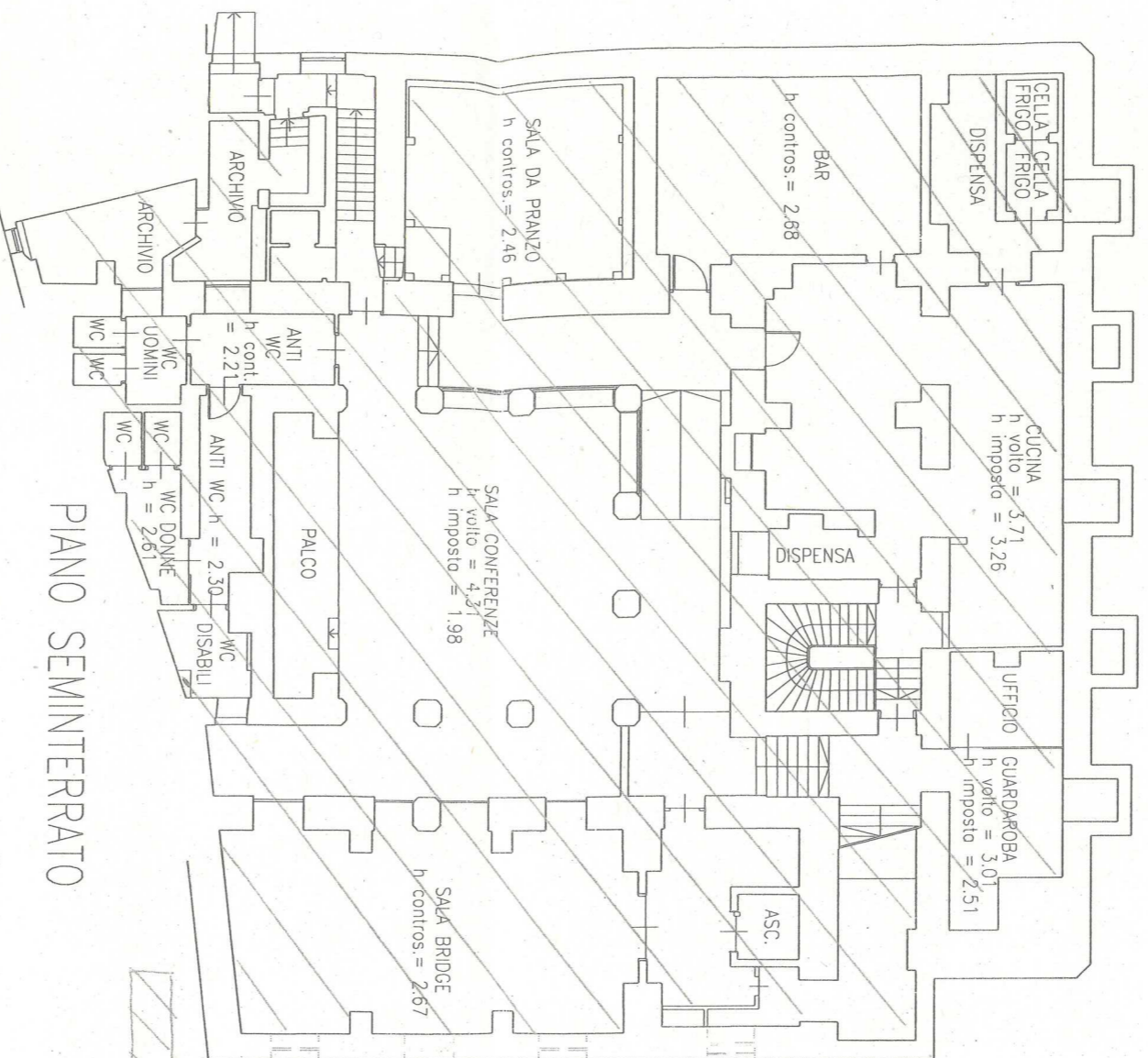

PIANO SEMINTERRATO

LOCALI
 CIRCOLO CITTADINO

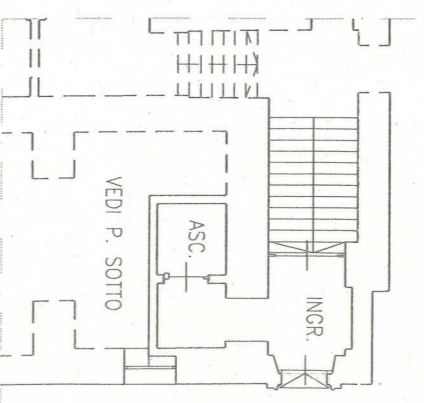

PIANO TERRA

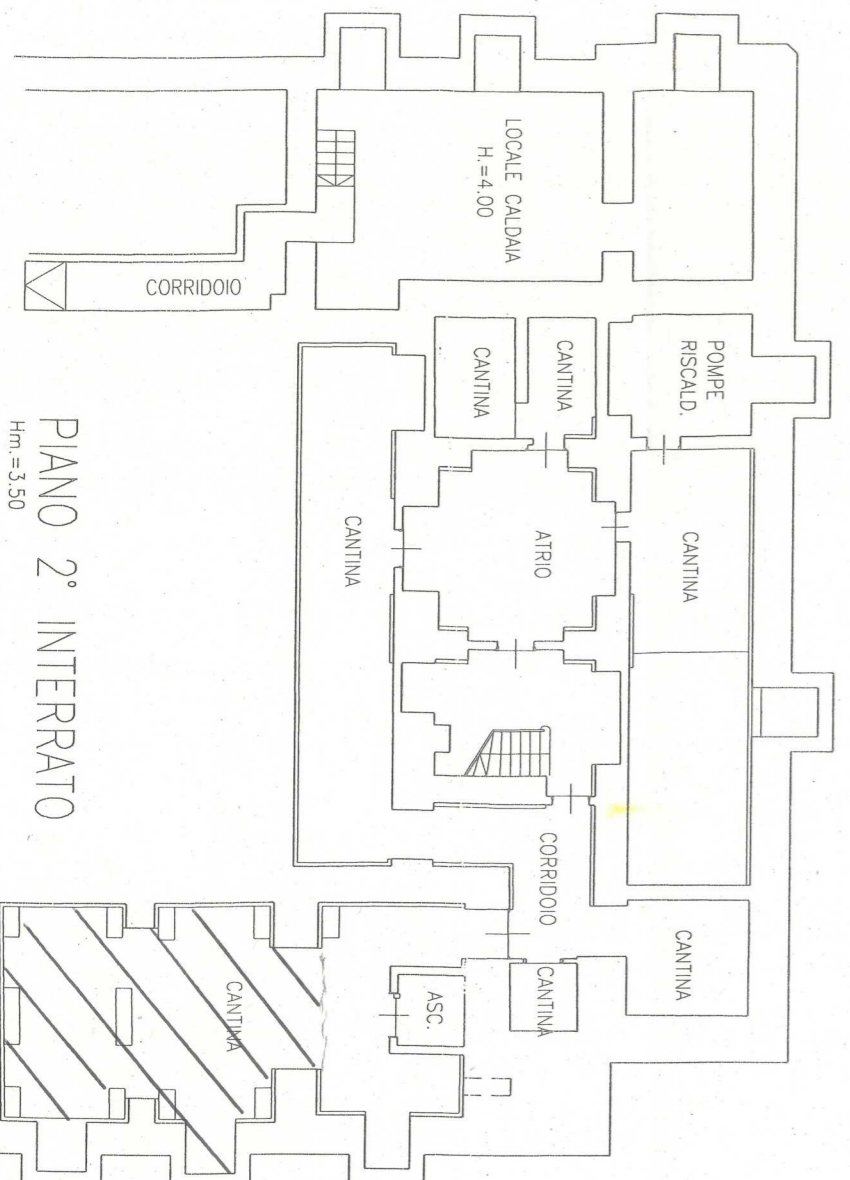

PIANO 2° INTERRATO

Hm. = 3.50



ESTRATTO DI MAPPA
 SCALA 1:1000

Orientamento
 Orientierung

Scala / Maßstab 1:200