REGIONE AUTONOMA TRENTINO - ALTO ADIGE / AUTONOME REGION TRENTINO - SÜDTIROL
(D.P.R. 31 luglio 1978, n. 569) / (Dekret des Präsidenten der Republik vom 31. Juli 1978, Nr. 569)
NUOVO CATASTO EDILIZIO URBANO / NEUER STÄDTISCHER GEBÄUDEKATASTER
(R. Decreto Legge 13 aprile 1939, n.652) / (Kgl. Gesetzdekret vom 13. April 1939, Nr. 652)

Planimetria (*) dell'immobile situato nel Comune di BOLZANO
Grundriss (*) der Liegenschaft in der Gemeinde
allegato alla dichiarazione presentata all'Ufficio catasto di BOLZANO
welchem beim Katasteramt
C.C. BOGENVILLE F.M. 79 P.Ed 4169 Sub
KG. M.Bl. Bp. Bauunit. Nr.
Via BOLONIA N. 15
Strasse Nr.
Ufficio tavolare di BOLZANO
Grundbuchamt die eingereichte Anmeldung beigelegt ist
P.T. P.M.
E.Z. Mat. Ant.

Rilievo (*) in conformità allo stato reale
Erhebung (*) in Übereinstimmung mit dem tatsächlichen Zustand
Compilato dal DOTT. STEFANO BRAVO
Verfasst von
Iscritto all'Albo DEI GEOMETRI della Prov. di BOLZANO
Eingetragen im Berufsalbum der Provinz
Data 05.02.2003 Timbro e firma
Datum Stempel und Unterschrift
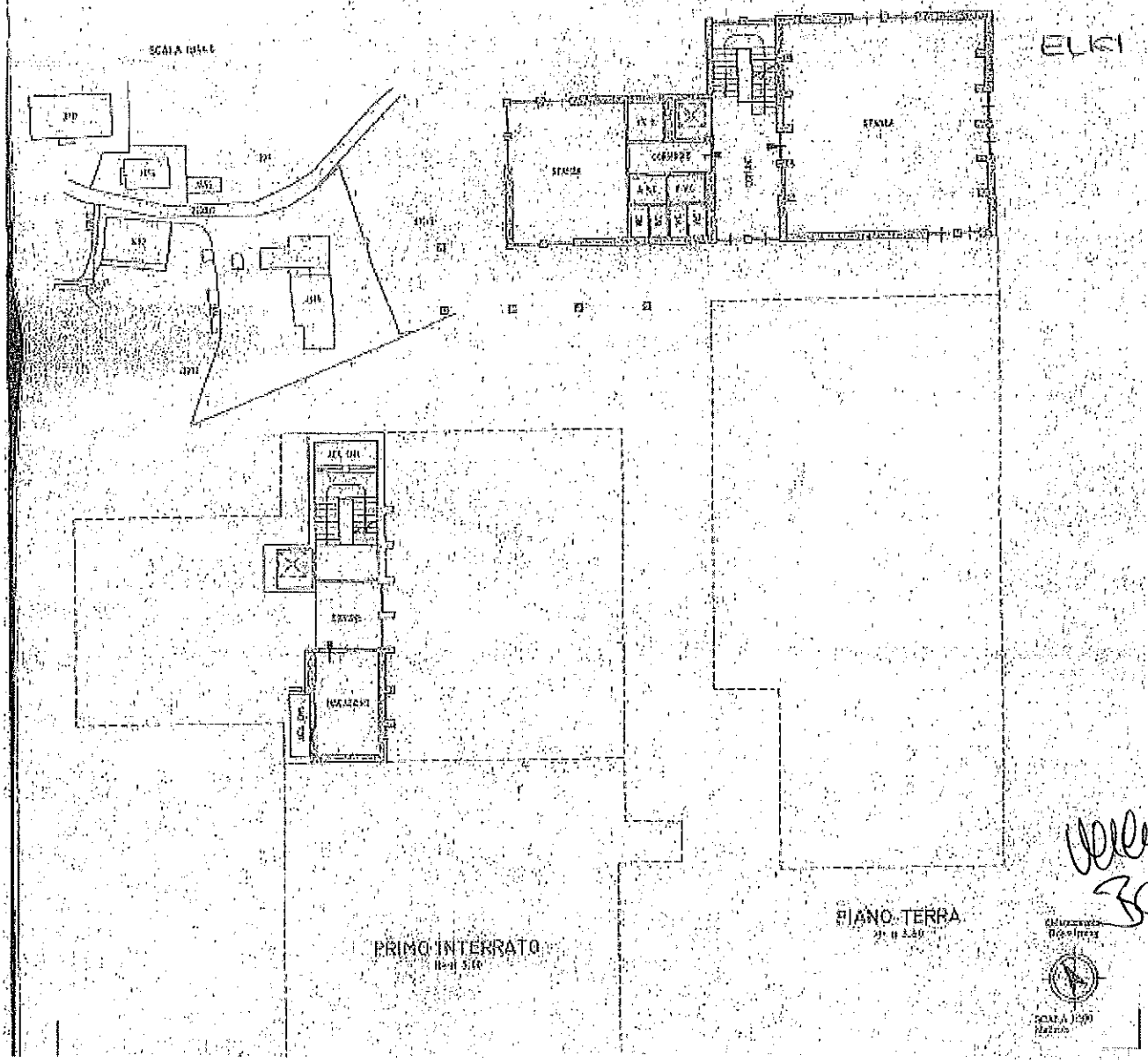
SPAZIO RISERVATO ALL'UFFICIO CATASTO
DEM KATASTERAMT VORBEHALTEN
Subalterni controllati in data
Baueinheiten überprüft am
Il Tecnico Catastale
Der Katastertechniker
Modi. 97 n. P.C. imp. Cat. Cl.
Formbl. 97 Nr. Urspr. Kat. Flnl. Katastralgemeinde Kl.