

REGIONE AUTONOMA TRENITINO - ALTO ADIGE / AUTONOME REGION TRENTINO - SÜDTIROL
 (D.P.R. 31 luglio 1978, n. 569) / (Dekret des Präsidenten der Republik vom 31. Juli 1978, Nr. 569)
 NUOVO CATASTO EDILIZIO URBANO / NEUER STÄDTISCHER GEBÄUDEKATASTER
 (R. Decreto Legge 13 aprile 1939, n.652) / (Kgl. Gesetzdekret vom 13. April 1939, Nr. 652)

Planimetria (*) dell'immobile situato nel Comune di **BOLZANO** Via **DOLOMITI** N. **14**
 Grundriss (*) der Liegenschaft in der Gemeinde **BOLZANO** Strasse **DOLOMITI** Nr. **14**
 allegata alla dichiarazione presentata all'Ufficio catasto di **BOLZANO** Ufficio tavolare di **BOLZANO**
 welchem beim Katasteramt **BOLZANO** Grundbuchsamt die eingereichte Anmeldung beigelegt ist.
 C.C. **DODICIVILLE** F.M. **29** P.Ed. **4169** Sub. **10** P.T. **P.M.**
 KG. **M.BI.** M.BI. **Bp.** Baueinh. Nr. **E.Z.** Mat.Ant. **Mat.Ant.**

Rilievo (*) in conformità allo stato reale
 Erhebung (*) in Übereinstimmung mit dem tatsächlichen Zustand
 compilato dal **GEOM. STEFANO BRAVO** (Titolo, Nome e Cognome del Tecnico / Titel, Vor- und Zuname des Technikers)
 Verfaßt von **GEOM. STEFANO BRAVO** della Prov. di **BOLZANO**
 Iscritto all'Albo **DEI GEOMETRI** der Provinz **BOLZANO**
 Eingetragen im Berufsalbum **DEI GEOMETRI**
 Data **05.02.2003** Timbro e firma
 Datum **05.02.2003** Stempel und Unterschrift

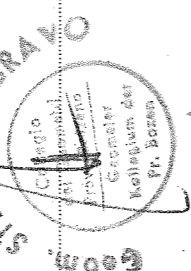

SPAZIO RISERVATO ALL'UFFICIO CATASTO
DEM KATASTERAMT VORBEHALTEN
 Subalterni controllati in data
 Baueinheitennummern überprüft am
Il Tecnico Catastale
Der Katastertechniker
 Mod. 97 n. **P.C. imp.** Cat. **Cl.**
 Formbl. 97 Nr. **Urspr. Kat. Einl.** **Kategorie Kl.**

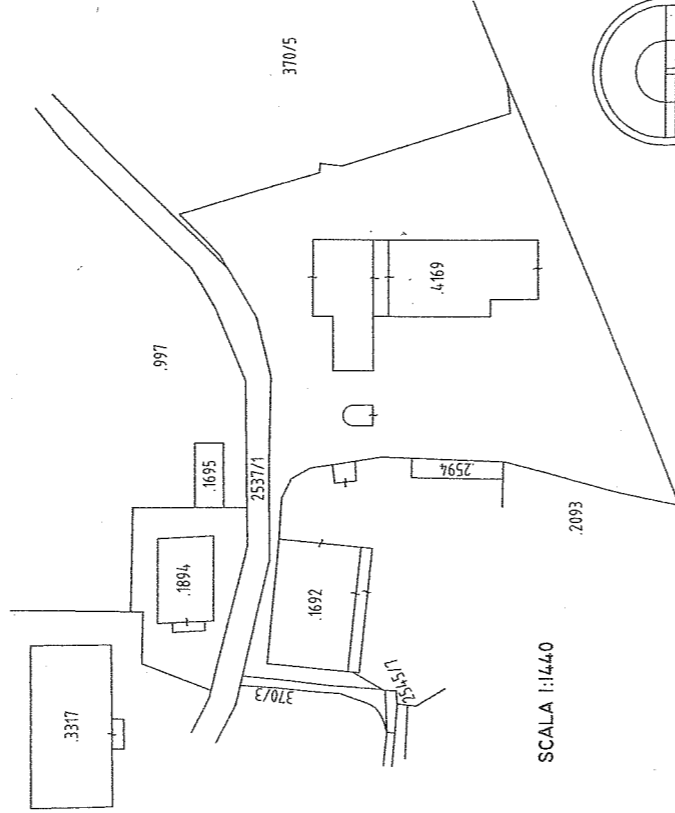

SCALA 1:1440

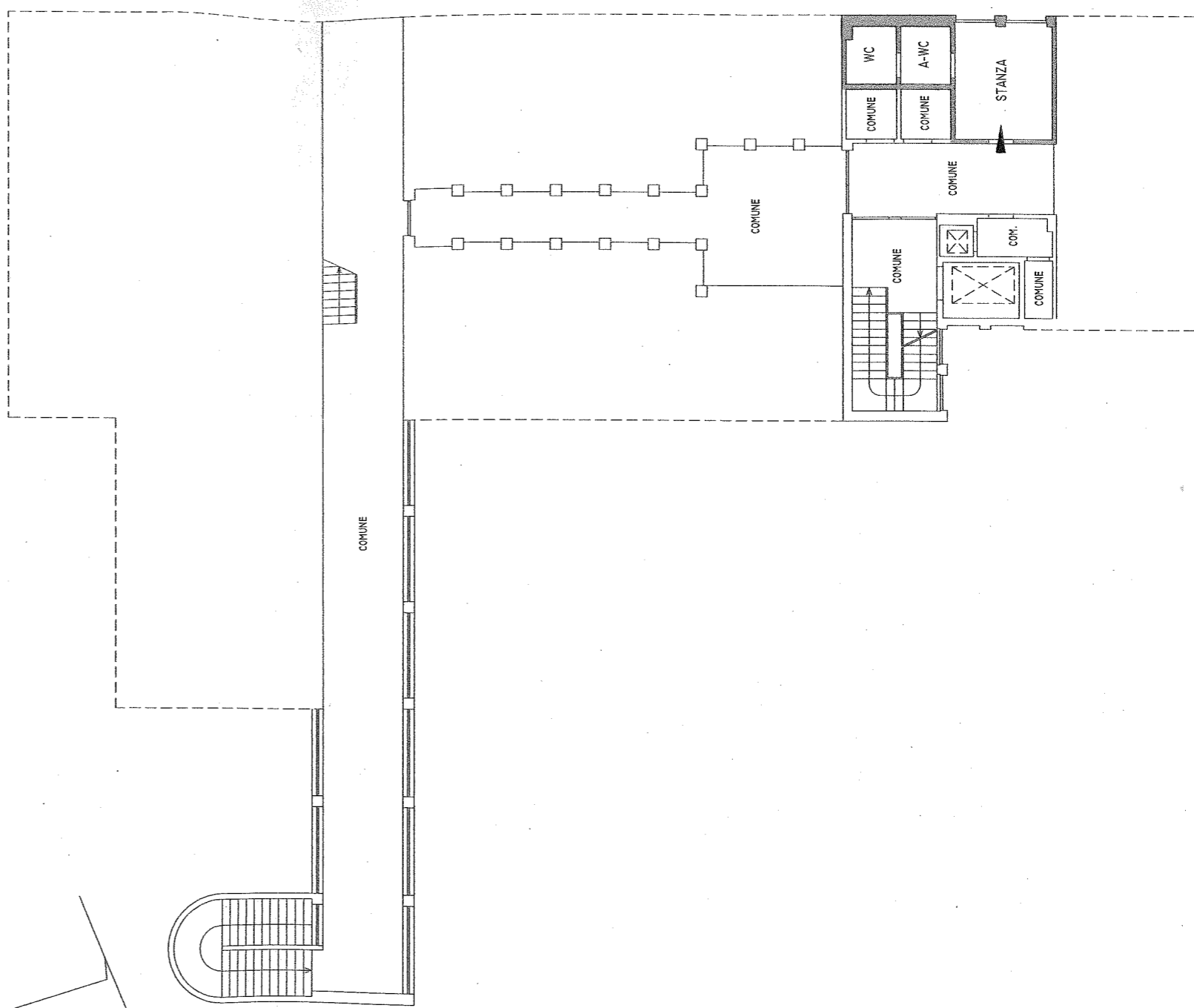

PRIMO PIANO
 H = M 3.00

Orientamento
 Orientierung

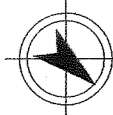

SCALA 1:200
 Maßstab