

REGIONE AUTONOMA TRENITINO-ALTO ADIGE / AUTONOME REGION TRENITINO SÜDTIROL  
 (D.P.R. 31 luglio 1978, n. 569) / (Dekret des Präsidenten der Republik vom 31. Juli 1978, Nr. 569)  
 NUOVO CATASTO EDILIZIO URBANO / NEUER STÄDTISCHER GEBÄUDEKATASTER  
 (R. Decreto Legge 13 aprile 1939, n. 652) / (Kgl. Gesetzdekret vom 13. April 1939, Nr. 652)

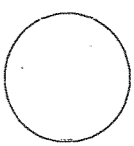

Mod. Am (G.E.U.) - Formbl. Am (Städt. Geb. - Kat.)  
 N. d'ord. / Id. Nr. ....  
 N. fogli / Blatt Nr. ....

Planimetria (\*) dell'immobile situato nel comune di ..... BOLZANO N. 80  
 Grundriss (\*) der Liegenschaft in der Gemeinde ..... BOLZANO Nr. ....

allegata alla dichiarazione presentata all'Ufficio catasto di ..... BOLZANO Ufficio tavolare di ..... BOLZANO  
 welchem beim Katasteramt ..... Grundbuchamt die eingereichte Anmeldung beigelegt ist.

C.C. GRIES F.M. 21 P.Ed. 479 Sub. 20 P.T. 1470/II P.M. /  
 M.Bi. Bp. Baueinh. Nr. E.Z. Mat. Ant.

Rilievo (\*) in conformità allo stato reale Erhebung (\*) in Übereinstimmung mit dem tatsächlichen Zustand

Compilato dal GEOM. FACCHINI LUCIANO (Titol. Roma e Capogrup. del Tecnico / Titul. Vor- und Zuname des Technikers)  
 Verfaßt von

Iscritto all'Albo DEL GEOMETRI della Prov. di BOLZANGIANO del Geom. Luciano Facchini  
 Ingegnere im Berufsalm del Bolzano

Data BOLZANO 08.05.2002 Timbro e firma  
 Datum Stempel und Unterschrift

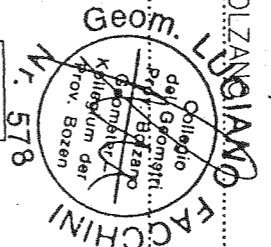

SPAZIO RISERVATO ALL'UFFICIO CATASTO  
 DEM KATASTERAMT VORBEHALTEN  
 Subalterni controllati in data .....  
 Baueinheitennummern überprüft am .....  
 Il Tecnico Catastale .....  
 Der Katastertechniker .....  
 Mod. 97 n. .... P.C. imp. .... Cat. .... Cl. ....  
 Formbl. 97 Nr. .... Urspr. Kat. Einl. Kategorie Kl. ....

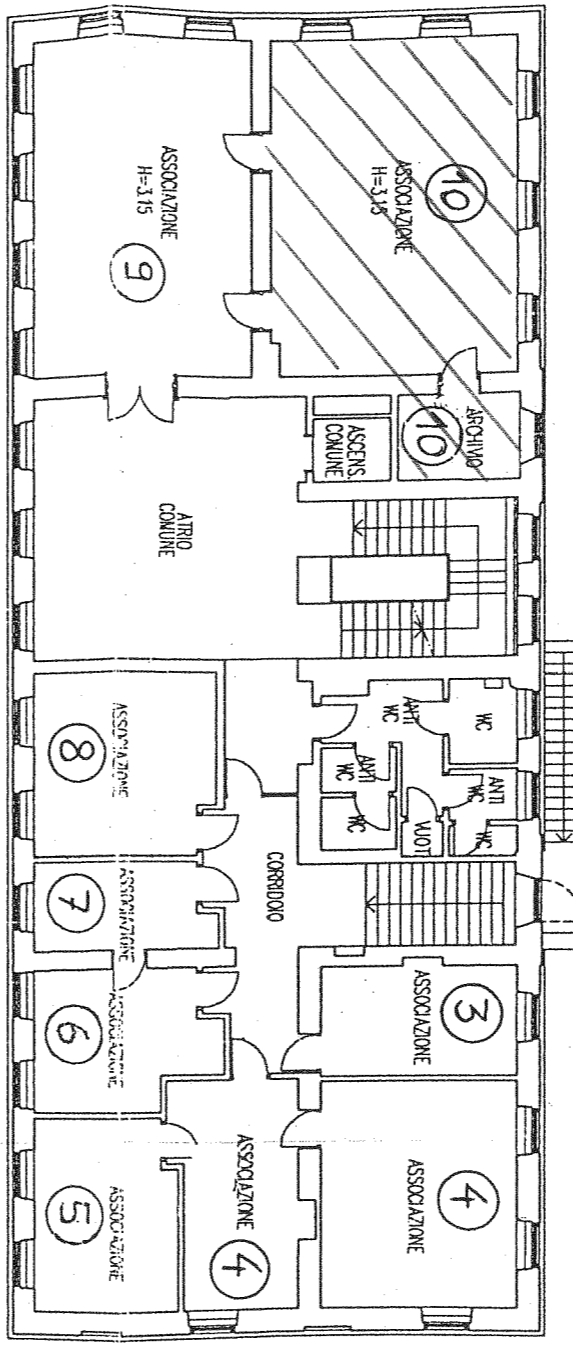

PIANO PRIMO  
 H=295-300

17.36

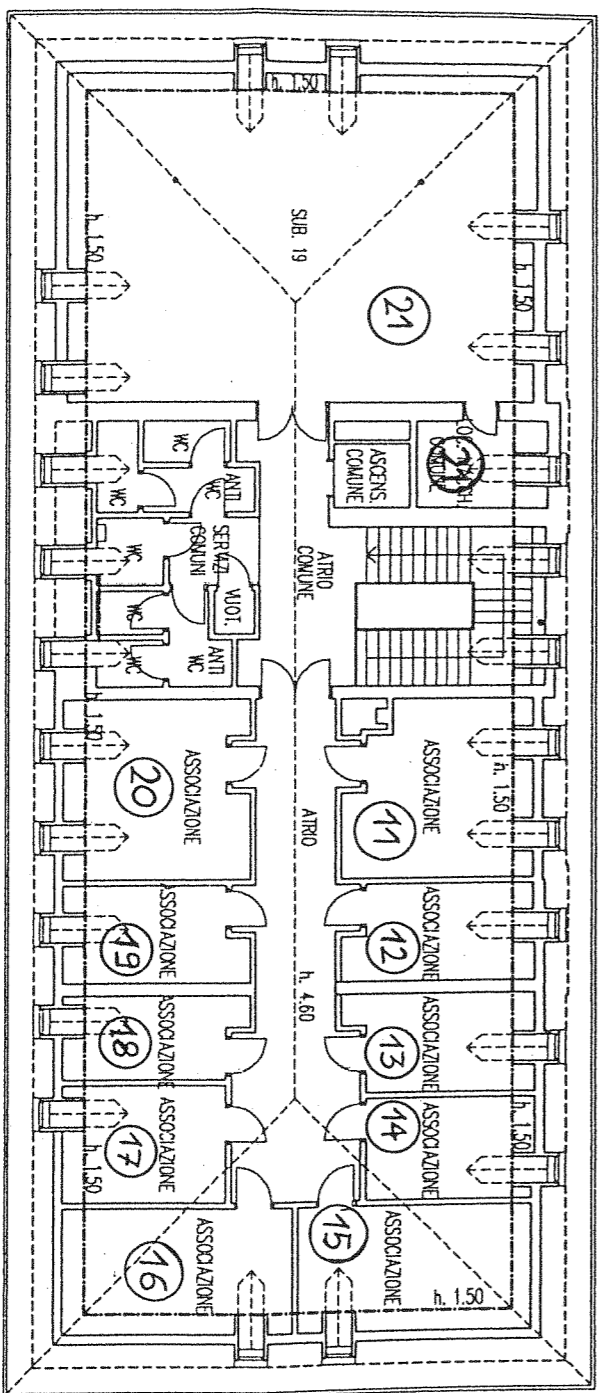

PIANO SECONDO (sottotetto)

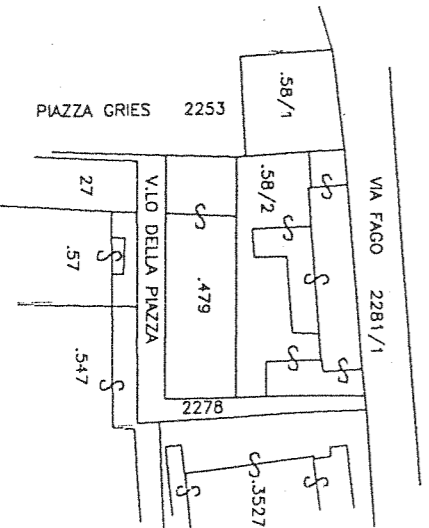

ESTRATTO DI MAPPA  
 SCALA 1:1440

SCALA 1:200  
 Orientamento  
 Orientierung

(\*) Indicare le principali misure esterne / Die wichtigsten Außenmaße anzugeben  
 REPRODUZIONE VIETATA - NACHDRUCK VERBOTEN