

REGIONE AUTONOMA TRENITINO-ALTO ADIGE / AUTONOME REGION TRENITINO-SÜDTIROL
 (D.P.R. 31 luglio 1978, n. 569) / (Dekret des Präsidenten der Republik vom 31. Juli 1978, Nr. 569)
NUOVO CATASTO EDILIZIO URBANO / NEUER STÄDTISCHER GEBÄUDEKATASTER
 (R. Decreto Legge 13 aprile 1939, n. 652) / (Kgl. Gesetzdekret vom 13. April 1939, Nr. 652)

Mod. Bm (C.E.U.) - Formbl. Bm (Städt. Geb.-Kat.)
 N. d'ord. / Id. Nr. 2

UFFICIO CATASTO DI BOLZANO
 KATASTERAMT BOLZANO
 C.C. BOLZANO
 KG. BOLZANO

F.M. 3
 M.BI.

Ufficio tavolare di BOLZANO
 Grundbuchsamt
 Bp.

Sub. 23
 Bauinh. Nr.

P.T. 231/II
 E.Z.

P.M.
 Mat. Ant.

Rilievo (*) in conformita allo stato reale

Erhebung (*) in Übereinstimmung mit dem tatsächlichen Zustand

Compiato dal GEOM. MARINO CARION

Data 06.07.2001

Timbro e Firma
 Stempel und Unterschrift

(Titolo, Nome e Cognome del tecnico / Vor- und Zuname des Technikers)

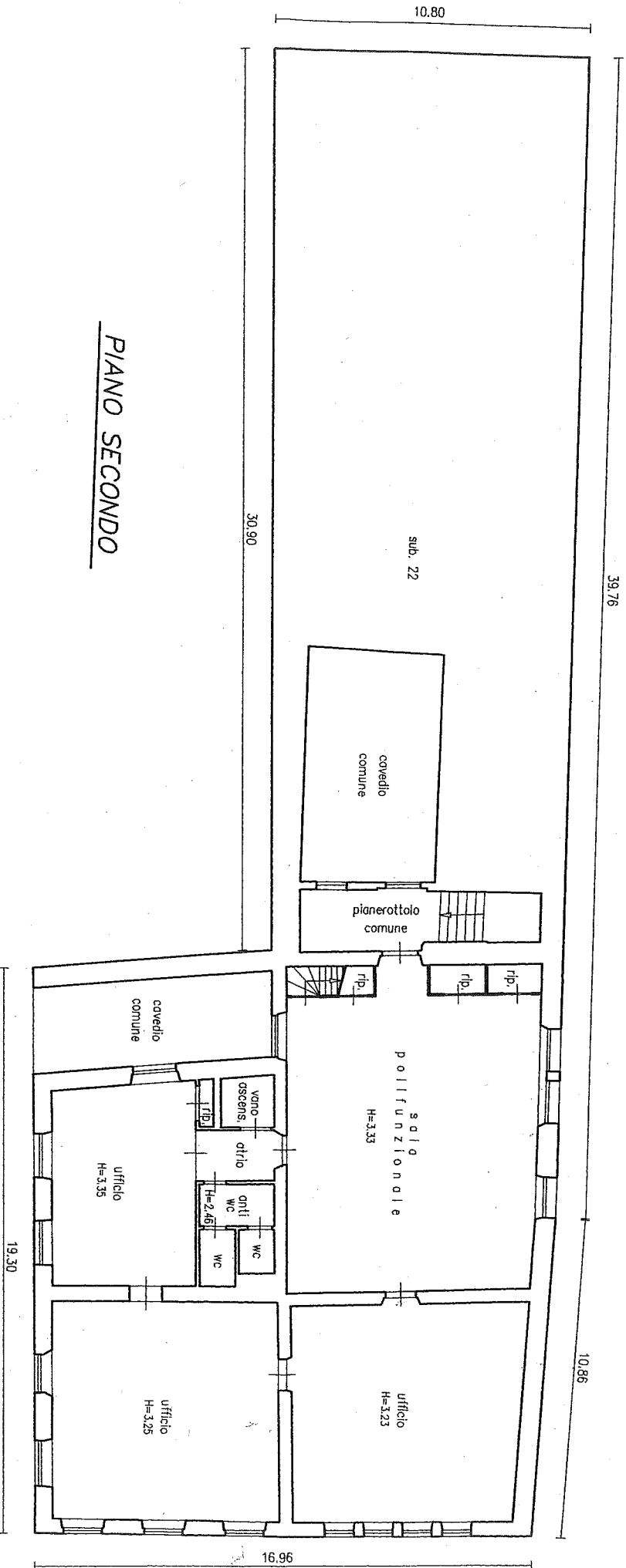
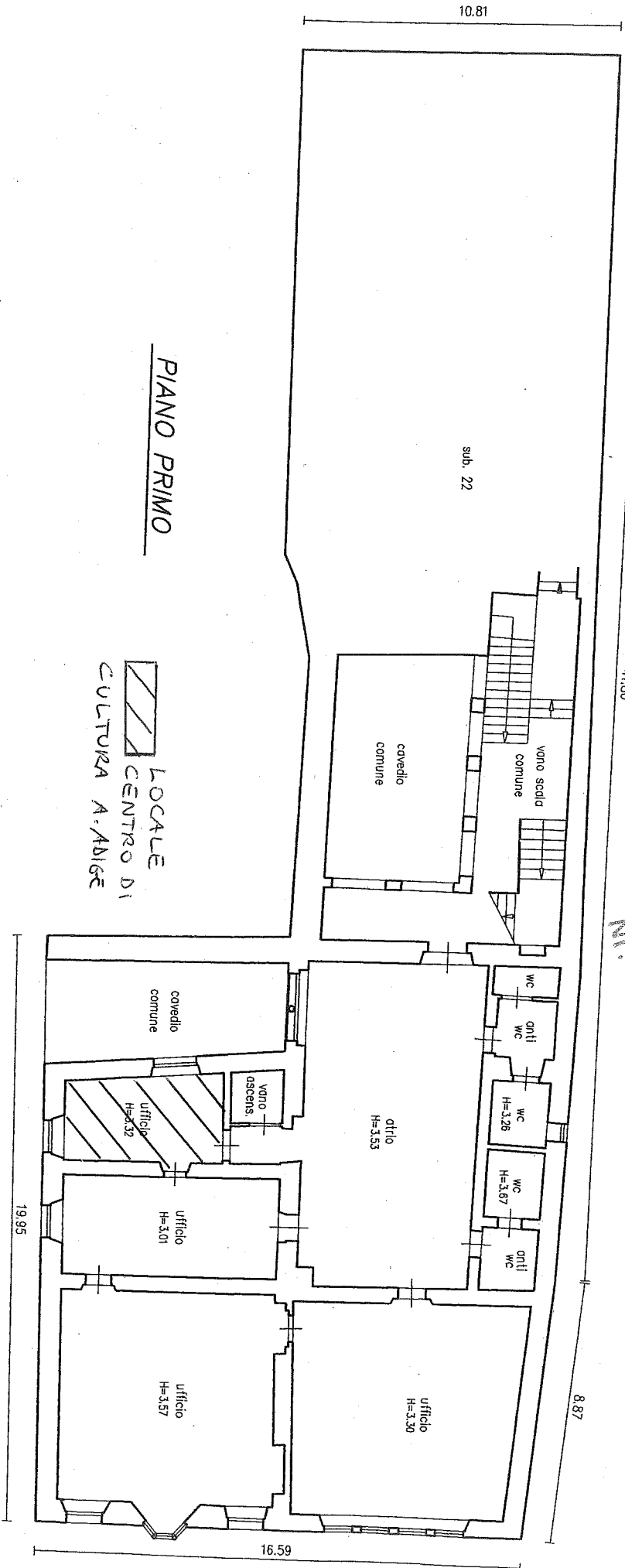
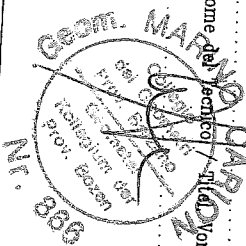

(*) Indicare le principali misure esterne / Die wichtigsten Außenmaße anführen
 RIPRODUZIONE VIETATA - NACHDRUCK VERBOTEN

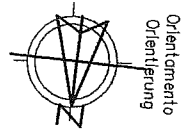

SCALA 1:500
 Maßstab 1:500