

REGIONE AUTONOMA TRENINO-ALTO ADIGE / AUTONOME REGION TRENTINO-SÜDTIROL  
 (D.P.R. 31 luglio 1978, n. 569) / (Dekret des Präsidenten der Republik vom 31. Juli 1978, Nr. 569)  
**NUOVO CATASTO EDILIZIO URBANO / NEUER STÄDTISCHER GEBÄUDEKATASTER**  
 (R. Decreto Legge 13 aprile 1939, n. 652) / (Kgl. Gesetzdekret vom 13. April 1939, Nr. 652)

Planimetria (\*) dell'immobile situato nel Comune di **BOLZANO** N. **2**  
 Grundriss (\*) der Liegenschaft in der Gemeinde **BOLZANO** Nr. **2**  
 allegata alla dichiarazione presentata all'Ufficio catasto di **BOLZANO** Ufficio tavolare di **BOLZANO**  
 welchem beim Katasteramt Bolzanos Grundbuchsammt die eingereichte Anmeldung beigelegt ist.  
 C.C. **GRIES** F.M. **5** P.Ed. **200** Sub.  P.T. **206/II** P.M.   
 M.Bl. **Bp.** Baueinh. Nr. **E.Z.** Mat. Ant.

Rilievo (\*) in conformità allo stato reale  
 Erhebung (\*) in Übereinstimmung mit dem tatsächlichen Zustand  
 Compiuto dal **GEOMETRA MARINO CARION**  
 Verfaßt von **DEL GEOMETRI** (Titolo, Nome e Cognome del Tecnico / Titel, Vor- und Zuname des Technikers)  
 Iscritto all'Albo **DEI GEOMETRI** della Prov. di **BOLZANO**  
 Eingetragen im Berufsabum **der Provinz**  
 Data **03.12.1997** Timbro e firma  
 Datum **Stempel und Unterschrift**

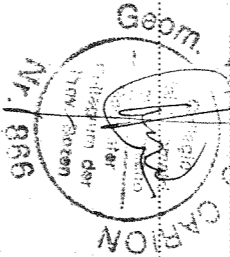

**SPAZIO RISERVATO ALL'UFFICIO CATASTO  
 DEM KATASTERAMT VORBEHALTEN**  
 Subalterni controllati in data **13.12.1997**  
 Baueinheitennummern überprüft am **13.12.1997**  
 Il Tecnico Catastale **Marino Carion**  
 Der Katastertechniker **Marino Carion**  
 Mod. 97 n. **100** P.C. imp. **100** Cat. **Cl.**  
 Formbl. 97 Nr. **100** Urspr. Kat. Einl. Kategorie **Kl.**

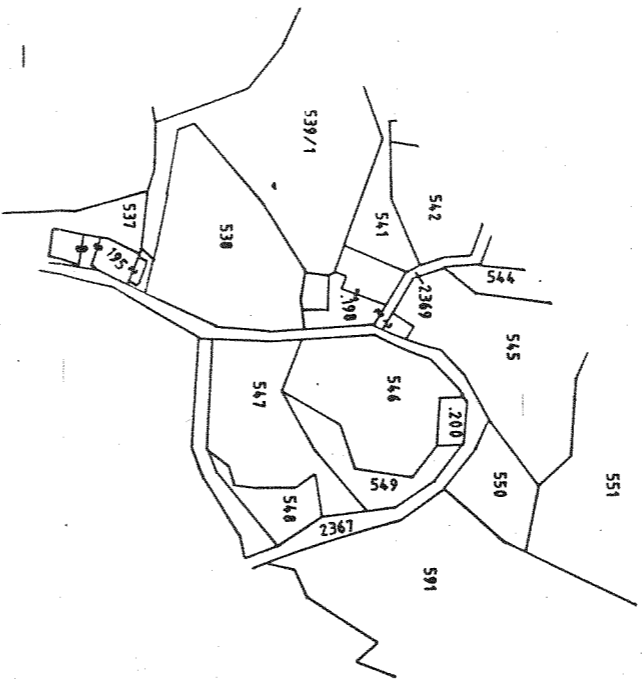

ESTRATTO DI MAPPA  
 FG 5 C.C. GRIES  
 SCALA: 1: 2000

PIANO TERRA  
 H = 2,83

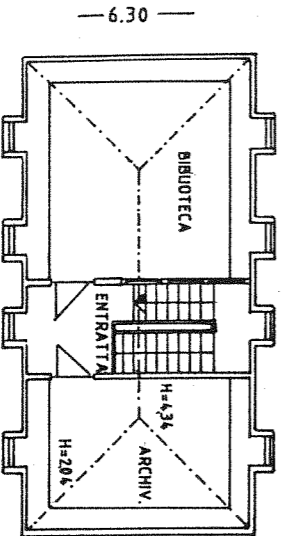
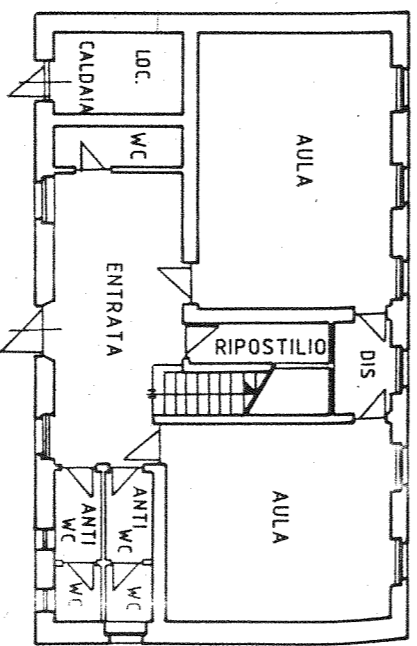

PIANO SOTTOTETTO  
 H = 2,04  
 H = 4,36

(\*) Indicare le principali misure esterne / Die wichtigsten Außenmaße anführen

