



REGIONE AUTONOMA TRENINO-ALTO ADIGE / AUTONOME REGION TRENINO SÜDTIROL

(D.P.R. 31 luglio 1978, n. 569) / (Dekret des Präsidenten der Republik vom 31. Juli 1978, Nr. 569)

NUOVO CATASTO EDILIZIO URBANO / NEUER STÄDTISCHER GEBÄUDEKATASTER

(R. Decreto Legge 13 aprile 1939, n. 652) / (Kgl. Gesetzdekret vom 13. April 1939, Nr. 652)

166  
M. A. Sub

Planimetria (\*) dell'immobile situato nel comune di BOLZANO Via VIALE TRIESTE N. 28  
 Grundriss (\*) der Liegenschaft in der Gemeinde Strasse Nr.  
 allegata alla dichiarazione presentata all'Ufficio catasto di BOLZANO Ufficio tavolare di BOLZANO  
 welchem beim Katasteramt Grundbuchsamt die eingereichte Anmeldung beigelegt ist.  
 C.C. GRIES F.M. 26-27 P.Ed. 1150/3 Sub. 13 P.T. 333/II P.M. /  
 KG. M.B.I. Bp. Baueinh. Nr. E.Z. Mat. Ant.

Rilievo (\*) in conformità allo stato reale  
 Erhebung (\*) in Übereinstimmung mit dem tatsächlichen Zustand

Compilato dal GEOM. TOMMASINI FRANCO  
 Verfaßt von (Titolo, Nome e Cognome del Tecnico / Titel, Vor- und Zuname des Technikers)

Iscritto all'Albo DEI GEOMETRI della Prov. di BOLZANO  
 Eingetragen im Berufsalbum del Provinz

Data BOLZANO, 29.05.2003 Timbro e firma  
 Datum Stempel und Unterschrift

SPAZIO RISERVATO ALL'UFFICIO CATASTO  
 DEM KATASTERAMT VORBEHALTEN  
 Subaltermi controllati in data  
 Baueinheitennummern überprüft am  
 Il Tecnico Catastale  
 Der Katastertechniker  
 Mod. 97 n. P.C. imp. Cat. Cl.  
 Formbl. 97 Nr. Urspr. Kat. Einl. Kategorie Kl.

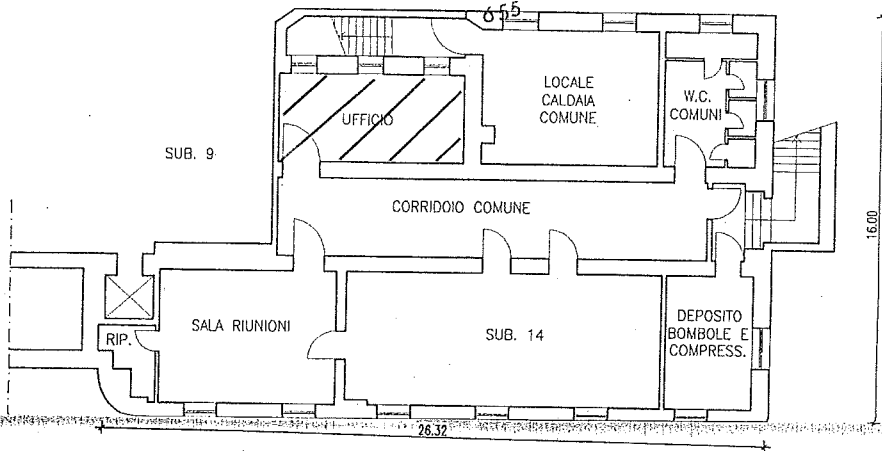
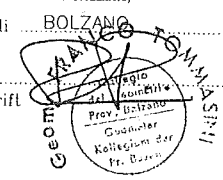

ASSOC.  
 CSS  
 L. DA VINCI

PIANO SEMINTERRATO  
 H=3.25

ESTRATTO MAPPA  
 SCALA 1:1440

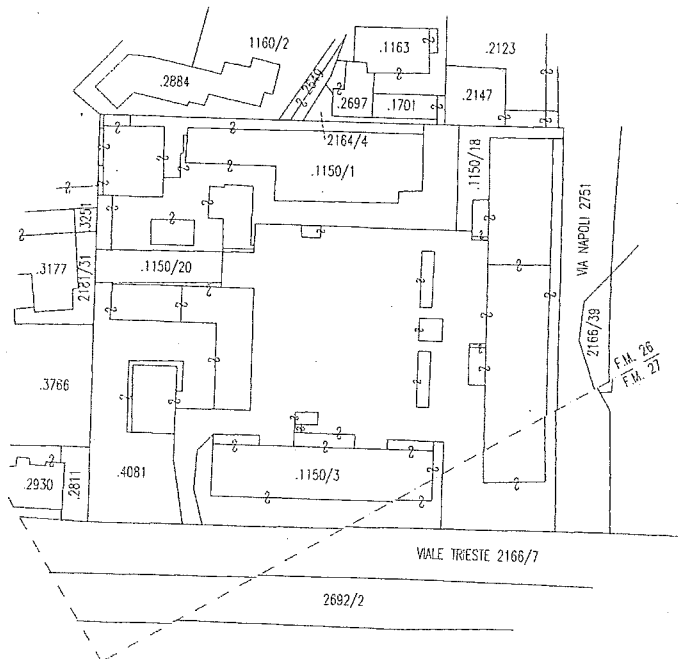

Orientamento  
 Orientierung



SCALA 1: 200

(\*) Indicare le principali misure esterne / Die wichtigsten Außenmaße anführen  
 RIPRODUZIONE VIETATA - NACHDRUCK VERBOTEN