

REGIONE AUTONOMA TRENTRINO-ALTO ADIGE / AUTONOME REGION TRENTRINO-SÜDTIROL
 (D.P.R. 31 luglio 1978, n. 569) / (Dekret des Präsidenten der Republik vom 31. Juli 1978, Nr. 569)
 NUOVO CATASTO EDILIZIO URBANO / NEUER STÄDTISCHER GEBÄUDEKATASTER
 (R. Decreto Legge 13 aprile 1939, n. 652) / (Kgl. Gesetzdekret vom 13. April 1939, Nr. 652)

Planimetria (*) dell'immobile situato nel Comune di BOLZANO
 Grundriss (*) der Liegenschaft in der Gemeinde BOLZANO
 allegata alla dichiarazione presentata all'Ufficio catasto di BOLZANO
 welchem beim Katasteramt
 C.C. DODICIVILLE F.M. 34 P.Ed. 903/1 Sub. 4
 M.Bi. M.Bi. Bp. Baueinh. Nr. E.Z. N. 52

Via CLAUDIA AUGUSTA N. 52
 Strasse BOLZANO
 Ufficio tavolare di
 Grundbuchsamml die eingereichte Anmeldung beigelegt ist.
 P.M.
 Mat. Ant.

Rilievo (*) in conformità allo stato reale
 Erhebung (*) in Übereinstimmung mit dem tatsächlichen Zustand
 Compiuto dal Geom. ALBERTO MARTINONI
 Verfaßt von (Titolo, Nome e Cognome del Tecnico / Titel, Vor- und Zuname des Technikers)
 Iscritto all'Albo dei geometri della Prov. di BOLZANO
 Eingetragen im Berufsalbum der Provinz
 Data 03.02.2003
 Datum
 Timbro e firma
 Stempel und Unterschrift

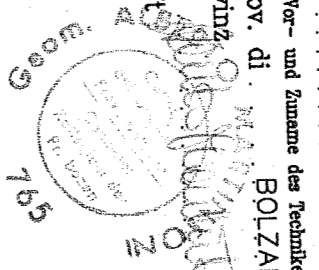

SPAZIO RISERVATO ALL'UFFICIO CATASTO
 DEM KATASTERAMT VORBEHALTEN
 Subaltemi controllati in data
 Bauheftennummern überprüft am
 Il Tecnico Catastale
 Der Katastertechniker
 Mod. 97 n.
 Formbl. 97 Nr.
 P.C. imp. Cat. Cl.
 Urspr. Kat. Einl. Kategorie Kl.

ESTRATTO DI MAPPA
 C.C. DODICIVILLE
 SCALA 1:1440
 f.m. 34

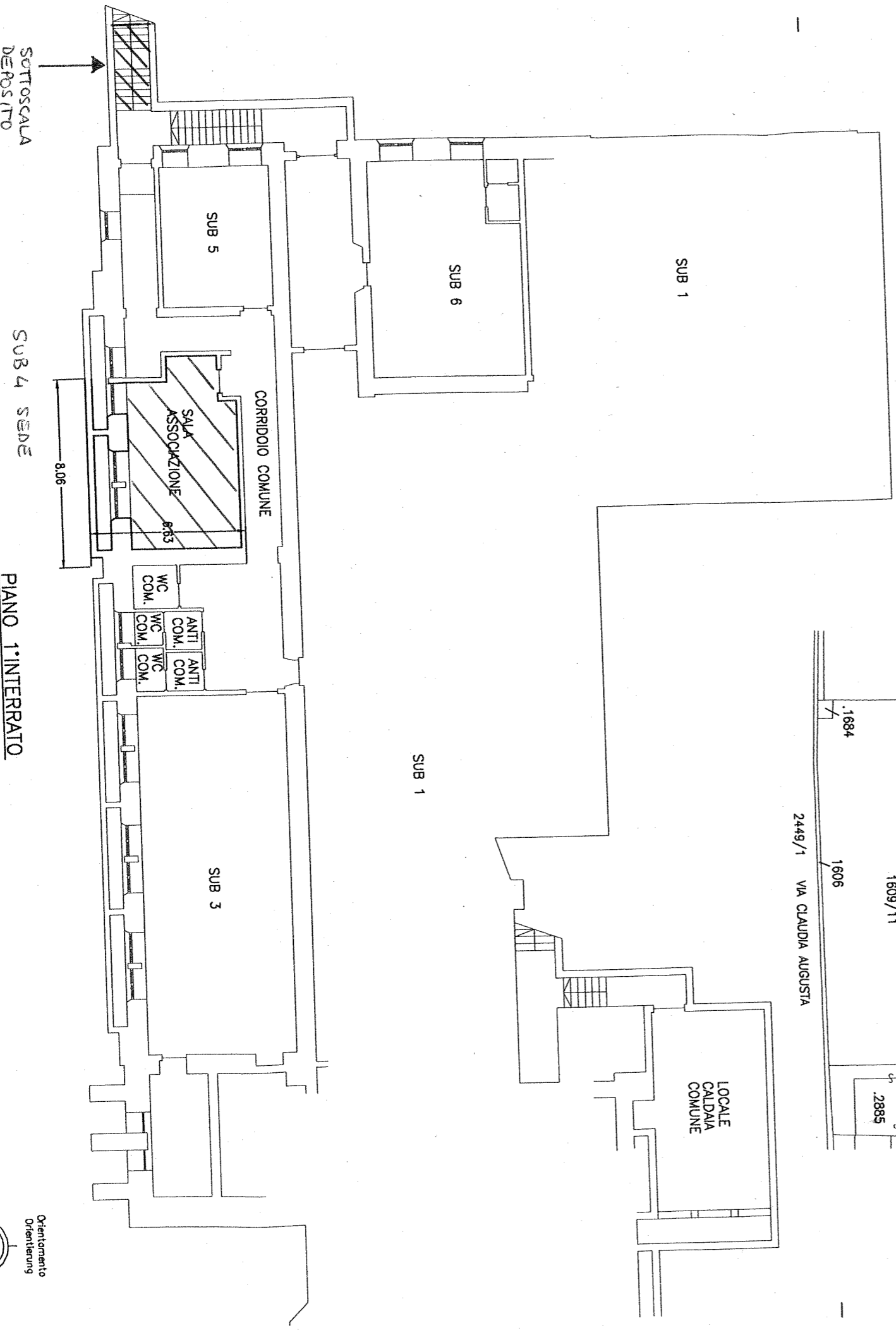
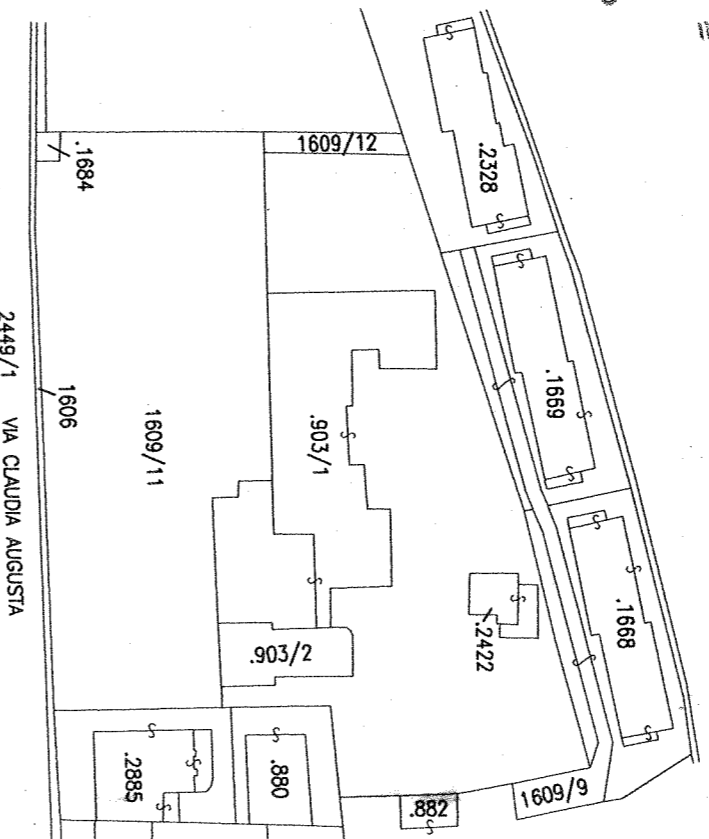

PIANO 1° INTERRATO
 H=2.97ml.

(*) Indicare le principali misure esterne / Die wichtigsten Außenmaße anführen

Orientamento
 Orientierung



SCALA 1: 200
 Maßstab 1: 200