



PROVINCIA AUTONOMA DI BOLZANO-ALTO ADIGE / AUTONOME PROVINZ BOZEN-SÜDTIROL

(D.Lgs. 18 maggio 2001 n. 280 / Ges. vett. D. vom 18. Mai 2001 Nr. 280)

CATASTO DEI FABBRICATI / GEBÄUDEKATASTER

(R. Decreto Legge 13 aprile 1939, n. 652 e succ. modif. / Kgl. Gesetzdekret vom 13. April 1939, Nr. 652 und folg. Änd.)

Mod. AM (C.E.U.) - Formbl. Am (Städ. Geb-Kat)

N. d'ord. / lfd. Nr.

N. fogli / Blatt Nr.

Planimetria / Grundriss

Ufficio catasto / Katasteramt

C.C./KG. GRIES

BOLZANO

P.Ed. / BP. 2503

Comune / Gemeinde

BOLZANO

Sub. / Bauinh. Nr. 7

P.M. / Mat. Ant.

Rilievo in conformità' allo stato reale

Compiato dal / Verfaßt von.

GEOM. ARIELA SALVOTTI

Erhebung in Übereinstimmung mit dem tatsächlichen Zustand

Iscritto all'Albo / Eingetragen im Berufsalbum

DEI GEOMETRI

della Prov. di / der Provinz BZ

Data / Datum 02.02.2012

Timbro e firma / Stempel und Unterschrift

RESERVATO DEM AMT  
ALL'UFFICIO VORBEHALTEN

Data / Datum

Mod. 97 n. / Formbl. 97 Nr.

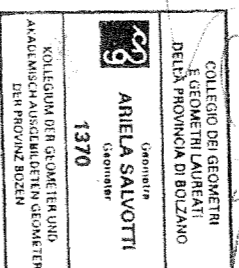

ESTRATTO DI MAPPA  
SCALA 1:1440

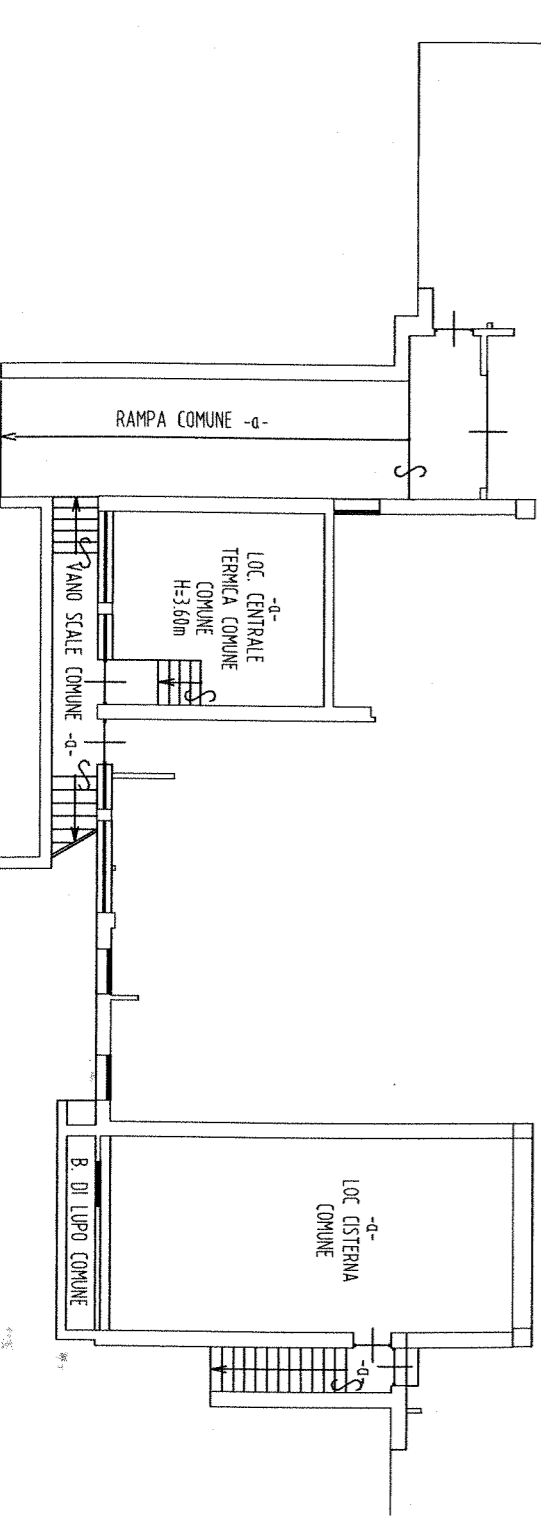
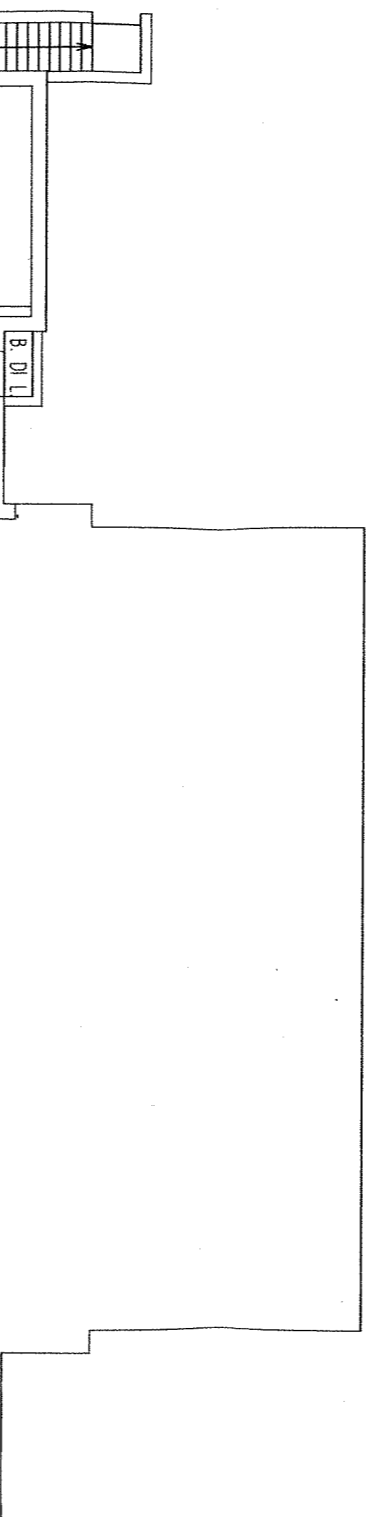
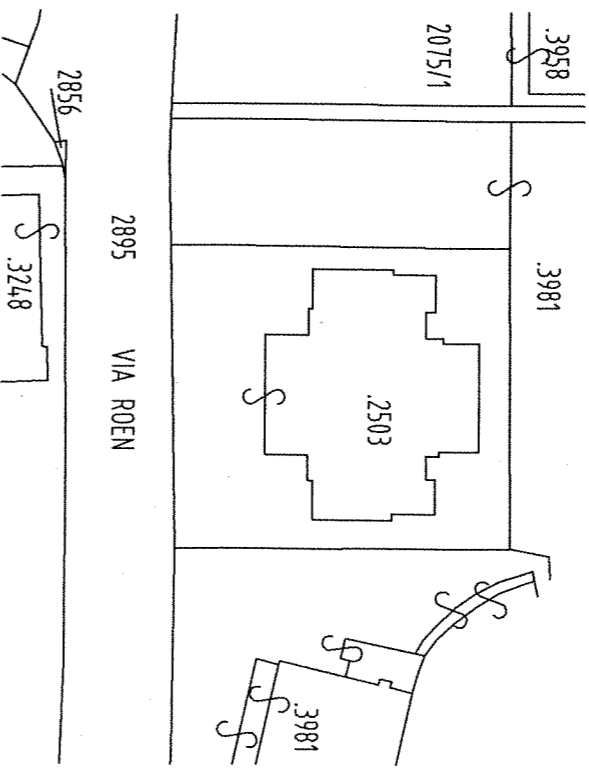

PIANO SEMINTERRATO  
h=3.00 m

Orientamento / Orientierung

Scala / Maßstab 1:200

Sub 7