

REGIONE AUTONOMA TRENantino - ALTO ADIGE / AUTONOME REGION TRENantino - SÜDTIROL  
(D.P.R. 31 luglio 1978, n. 569) / (Dekret des Präsidenten der Republik vom 31. Juli 1978, Nr. 569)  
NUOVO CATASTO EDILIZIO URBANO / NEUER STÄDTISCHER GEBÄUDEKATASTER  
(R. Decreto Legge 13 aprile 1939, n. 652) / (Kgl. Gesetzdekret vom 13. April 1939, Nr. 652)

Planimetria (\*) dell'immobile situato nel Comune di BOLZANO  
Grundriss (\*) der Liegenschaft in der Gemeinde BOLZANO  
allegata alla dichiarazione presentata all'Ufficio catasto di BOLZANO  
welchem beim Katasteramt BOLZANO  
C.C. DODICIVILLE F.M. 29 P.Ed. 4,169 Sub. 08 P.T. P.M.  
M.BI. M.BI. Bp. Baueinh. Nr. E.Z. Mat. Ant.

Via DOLOMITI N. 14  
Strasse Nr.  
Ufficio tavolare di BOLZANO  
Grundbuchsammt die eingereichte Anmeldung beigelegt ist.  
P.C. imp. Cat. Cl.  
Uspr. Kat. Einl. Kategorie Kl.

Rilievo (\*) in conformità allo stato reale  
Erhebung (\*) in Übereinstimmung mit dem tatsächlichen Zustand

Compiato dal GEOM. STEFANO BRAVO

(Titolo, Nome e Cognome del Tecnico / Titel, Vor- und Zuname des Technikers)

Verfäßt von

della Prov. di BOLZANO

Iscritto all'Albo DEI GEOMETRI

Timbro e firma

der Provinz

Data 05.02.2003

Stempel und Unterschrift

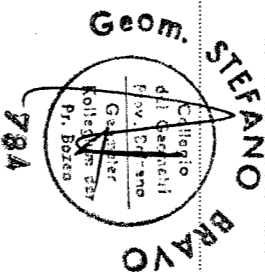

SPAZIO RISERVATO ALL'UFFICIO CATASTO  
DEM KATASTERAMT VORBEHALTEN  
Subalerni controllati in data  
Baueinheitennummern überprüft am  
Il Tecnico Catastale  
Der Katastertechniker  
Mod. 97 n. P.C. imp. Cat. Cl.  
Formbl. 97 Nr. Uspr. Kat. Einl. Kategorie Kl.

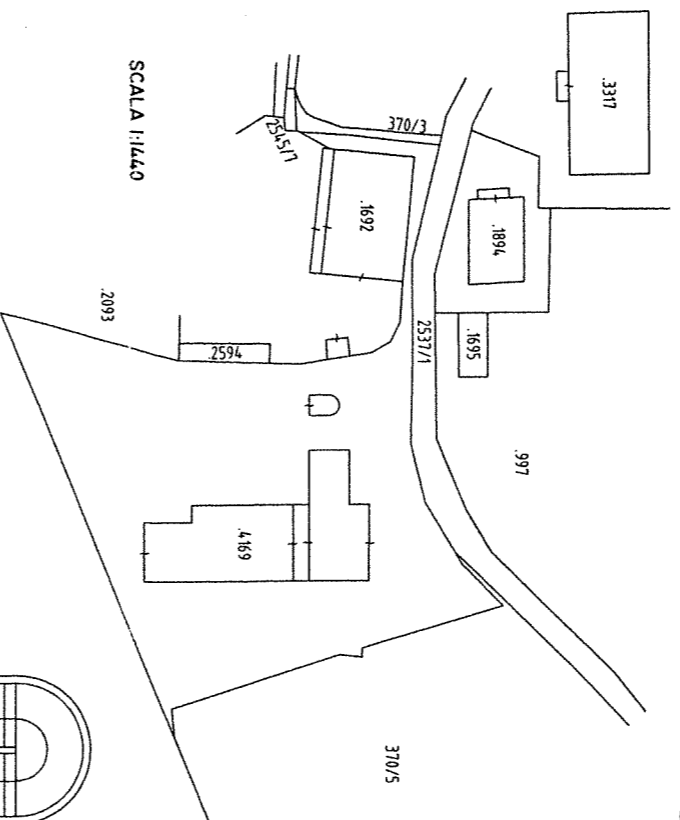

SCALA 1:1440

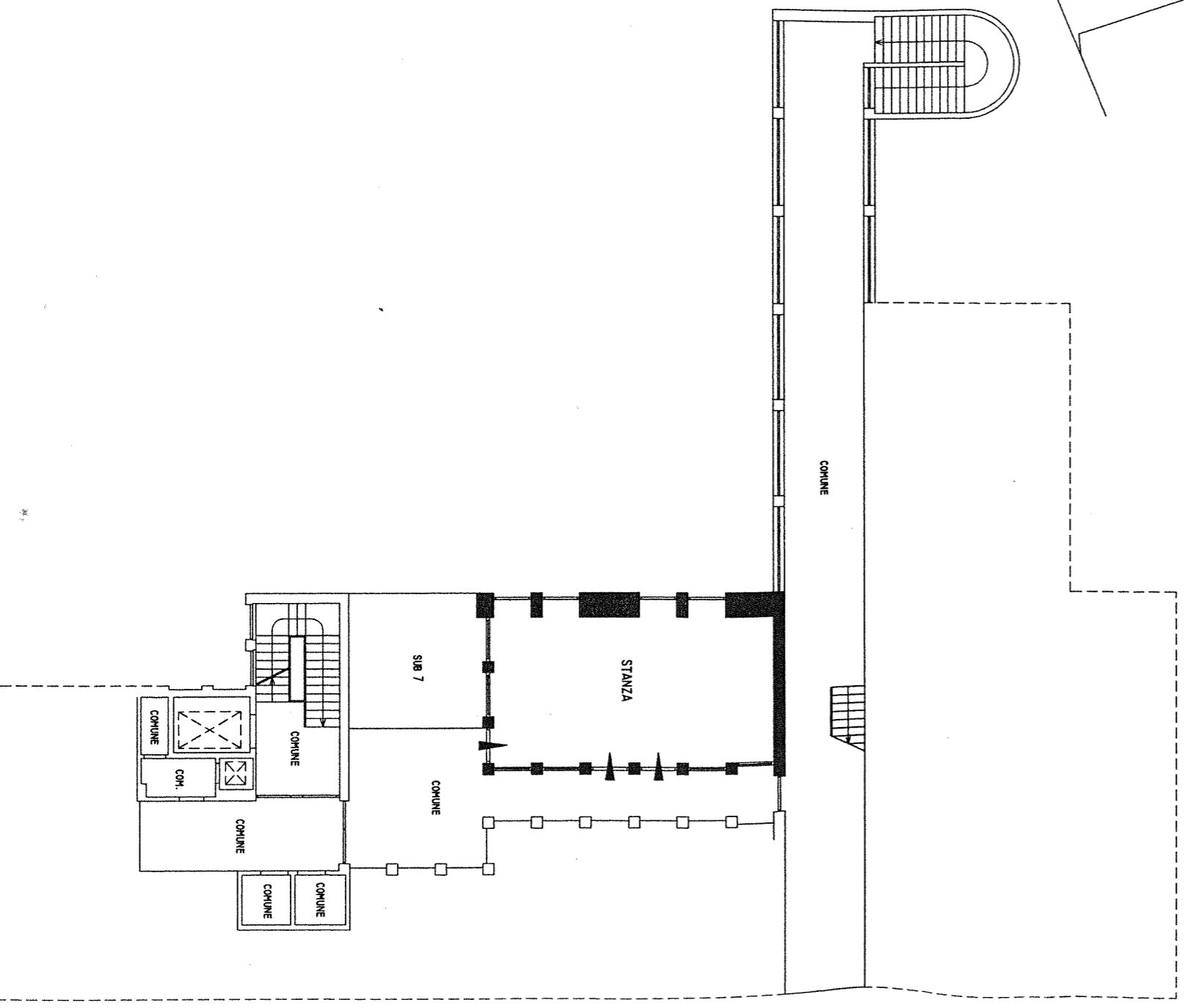

PRIMO PIANO

H = M 3,00

Orientamento

Orientierung



SCALA 1:200

Maßstab