

REGIONE AUTONOMA TRENITINO-ALTO ADIGE / AUTONOME REGION TRENITINO-SÜDTIROL
 (D.P.R. 31 luglio 1978, n. 569) / (Dekret des Präsidenten der Republik vom 31. Juli 1978, Nr. 569)
NUOVO CATASTO EDILIZIO URBANO / NEUER STÄDTISCHER GEBÄUDEKATASTER
 (R. Decreto Legge 13 aprile 1939, n. 652) / (Kgl. Gesetzdekret vom 13. April 1939, Nr. 652)

N. fogli / Blatt Nr.

L. 1.000

Planimetria (*) dell'immobile situato nel Comune di **DOLZANO**
 Grundriss (*) der Liegenschaft in der Gemeinde
 allegata alla dichiarazione presentata all'Ufficio catasto di **DOLZANO**
 welchem beim Katasteramt

C.C. **GRIES** F.M. **21-2-G** P.Ed. **3981** Sub. **5** Ufficio tavolare di **DOLZANO** N. **4C**
 M.Bi. **Bp.** Baueinh. Nr. **5** Grundbuchsammt die eingereichte Anmeldung beigelegt ist. Nr.
 P.T. **8/II** E.Z. **P.M.** **Mat. Ant.**

Rilievo (*) in conformità allo stato reale
 Erhebung (*) in Übereinstimmung mit dem tatsächlichen Zustand

Compiato dal **GEOM. GALVAN RENZO** (Titolo, Nome e Cognome del Tecnico / Titel, Vor- und Zuname des Technikers)
 Verfabt von **GEOM. GALVAN RENZO**
 Iscritto all'Albo DEI **GEOMETRI** della Prov. di **DOLZANO**
 Eingetragen im Berufsalbum der Provinz
 Data **1-9-1989** Timbro e firma
 Datum **1-9-1989** Stempel und Unterschrift

1:500 **PIANO INTERRATO**

H = 260

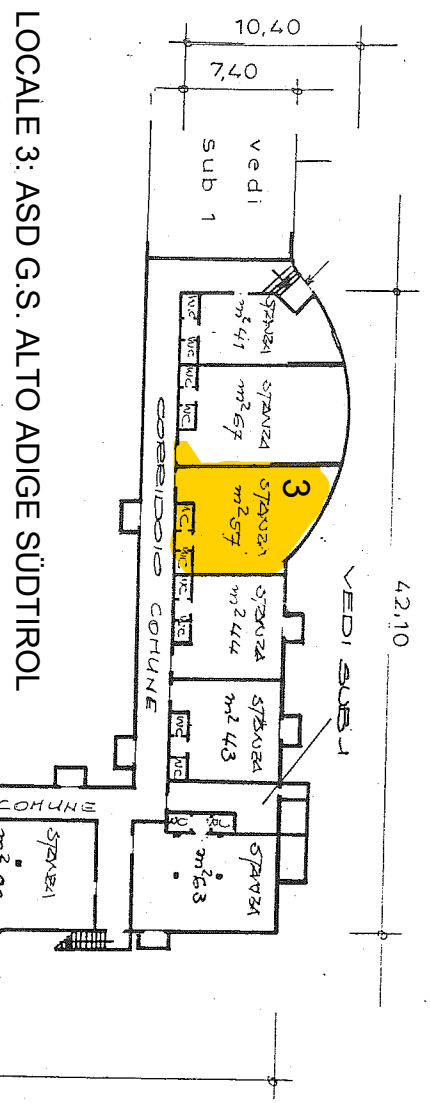

ESTRATTO DI MAPPA
 scala 1:1440

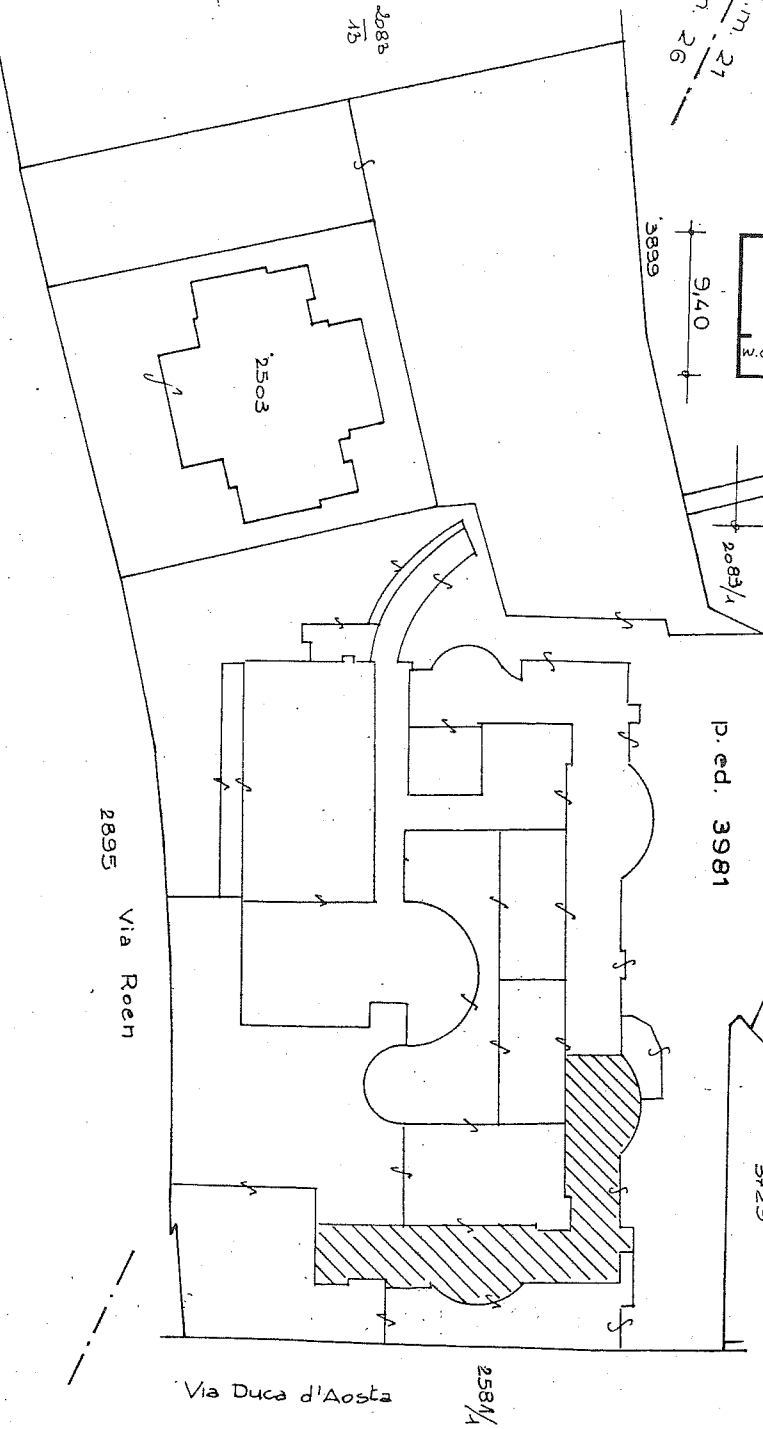

**SPAZIO RISERVATO ALL'UFFICIO CATASTO
 DEM KATASTERAMT VORBEHALTEN**
 Subalterni controllati in data
 Baueinheitennummern überprüft am
 Il Tecnico Catastale
 Der Katastertechniker
 Mod. 97 n. P.C. imp. Cat. Cl.
 Formbl. 97 Nr. Urspr. Kat. Einl. Kategorie Kl.

(*) Indicare le principali misure esterne / Die wichtigsten Außenmaße anführen
 RIPRODUZIONE VIETATA - NACHDRUCK VERBOTEN

