



PROVINCIA AUTONOMA DI BOLZANO-ALTO ADIGE / AUTONOME PROVINZ BOZEN-SÜDTIROL

(D.Lgs. 18 maggio 2001 n. 280 / Ges. vertr. D. vom 18. Mai 2001 Nr. 280)

CATASTO DEI FABBRICATI / GEBÄUDEKATASTER

(R. Decreto Legge 13 aprile 1939, n. 652 e succ. modif. / Kgl. Gesetzdekret vom 13. April 1939, Nr. 652 und folg. Änd.)

Planimetria / Grundriss

Ufficio catasto / Katasteramt ..... BOLZANO ..... Comune / Gemeinde ..... BOLZANO .....  
 C.C. / KG ..... GRIES ..... P.Ed. / BP. 3002 ..... Sub. / Baueinh. Nr. 66 ..... P.M. / Mat. Ant. 65 .....

Rilievo in conformita'  
 allo stato reale

Compilato dal / Verfaßt von ..... GEOMETRA GIULIANO NOVELLO .....  
 Iscritto all'Albo / Eingetragen im Berufsalbum ..... DEI GEOMETRI ..... della Prov. di / der Provinz BOLZANO .....  
 Data / Datum 17.05.2013 ..... Timbro e firma / Stempel und Unterschrift .....

Erhebung in Übereinstimmung  
 mit dem tatsächlichen Zustand

**RISERVATO DEM AMT**  
**ALL'UFFICIO VORBEHALTEN**  
 Data / Datum .....  
 Mod. 97 n. / Formbl. 97 Nr. ....

ESTRATTO DI MAPPA:  
 SCALA 1:1440  
 C.O. GRIES  
 FOGGIO 30

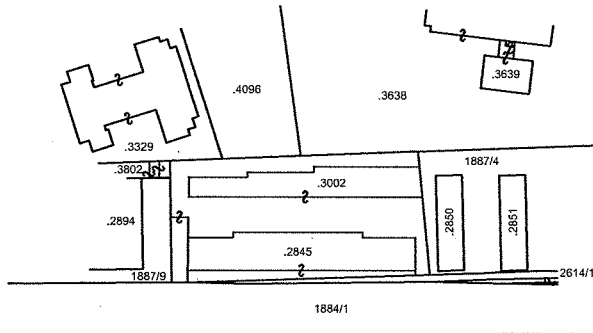

COLLEGIO DEI GEOMETRI  
 E GEOMETRI LAUREATI  
 DELLA PROVINCIA DI BOLZANO  
 Geometra  
**GIULIANO NOVELLO**  
 n. matricola  
 4481  
 NÖRDLICHE DER GEOMETRI UND  
 ANGEHEBENDE DER GEOMETRIEN  
 DER PROVINZ BOZEN

PIANO TERRA

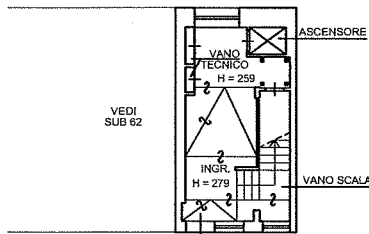

PIANO PRIMO

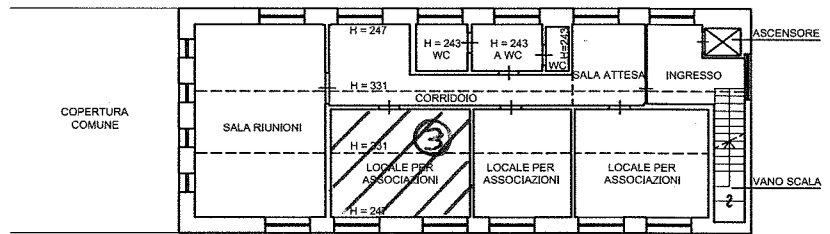

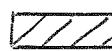
 **LOCALE NR. 3**  
**ARTIST CLUB**

Orientamento / Orientierung



Scala / Maßstab 1:200