

REGIONE AUTONOMA TRENITINO - ALTO ADIGE / AUTONOME REGION TRENITINO - SÜDTIROL
(D.P.R. 31 luglio 1978, n. 569) / (Dekret des Präsidenten der Republik vom 31. Juli 1978, Nr. 569)

NUOVO CATASTO EDILIZIO URBANO / NEUER STÄDTISCHER GEBÄUDEKATASTER
(R. Decreto Legge 13 aprile 1939, n. 652) / (Kgl. Gesetzdekret vom 13. April 1939, Nr. 652)

Planimetria (*) dell'immobile situato nel Comune di **BOLZANO** N. 14

Grundriss (*) der Liegenschaft in der Gemeinde **BOLZANO** Nr. 14

allegata alla dichiarazione presentata all'Ufficio catasto di **BOLZANO**

Ufficio tavolare di **BOLZANO**

C.C. **DODICIVILLE** F.M. **29** P.Ed. **4,169** Sub. **05** P.T. **E.Z.** Mat. Ant. **P.M.**

KG. **M.BI.** Bp. **Bp.** Baueinh. Nr. **784**

Rilievo (*) in conformità allo stato reale

SPAZIO RISERVATO ALL'UFFICIO CATASTO
DEM KATASTERAMT VORBEHALTEN

Erhebung (*) in Übereinstimmung mit dem tatsächlichen Zustand

Subalterni controllati in data
Baueinheitennummern überprüft am

Compiato dal **GEOM. STEFANO BRAVO** (Titolo, Nome e Cognome del Tecnico / Titel, Vor- und Zuname des Technikers)

Il Tecnico Catastale
Der Katastertechniker

Mod. 97 n. **P.C. imp.** Cat. **Cl.**
Formbl. 97 Nr. **Urspr. Kat. Eintl. Kategorie Kl.**

Inscritto all'Albo **DEI GEOMETRI** della Prov. di **BOLZANO**

Eingetragen im Berufsalbum **der Provinz**

BOLZANO

Timbro e firma

784

Data **05.02.2003**

Stempel und Unterschrift

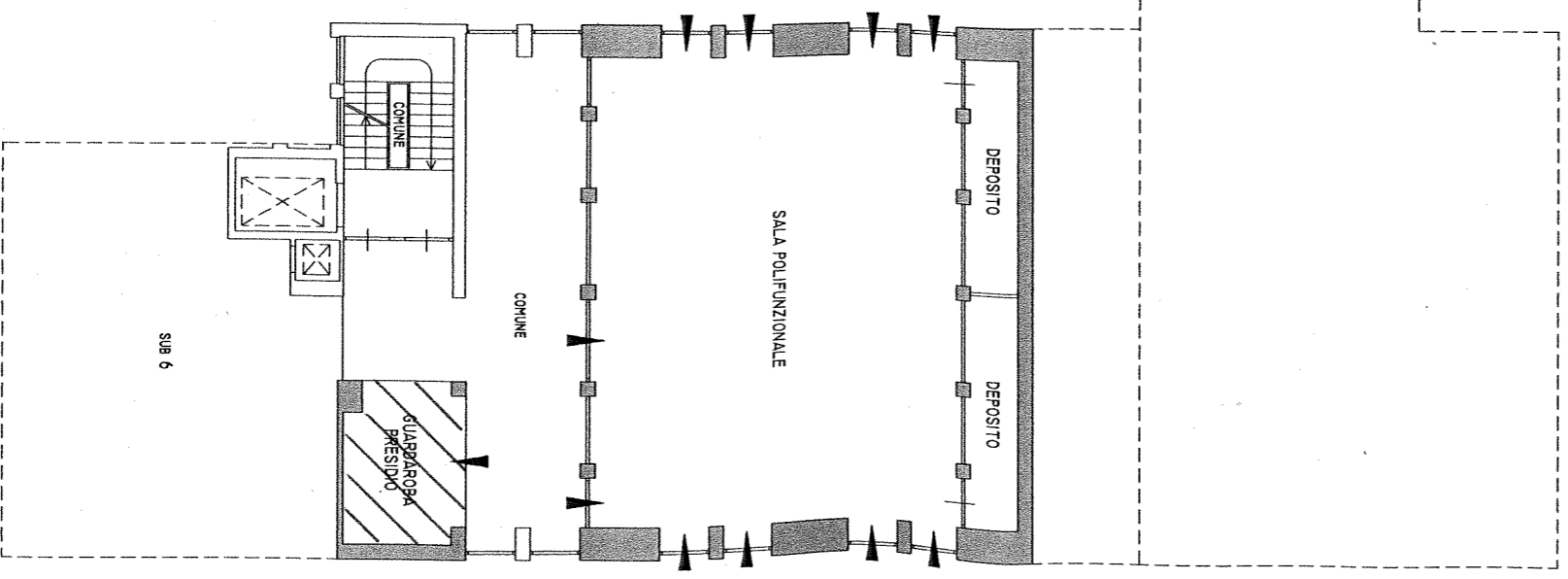
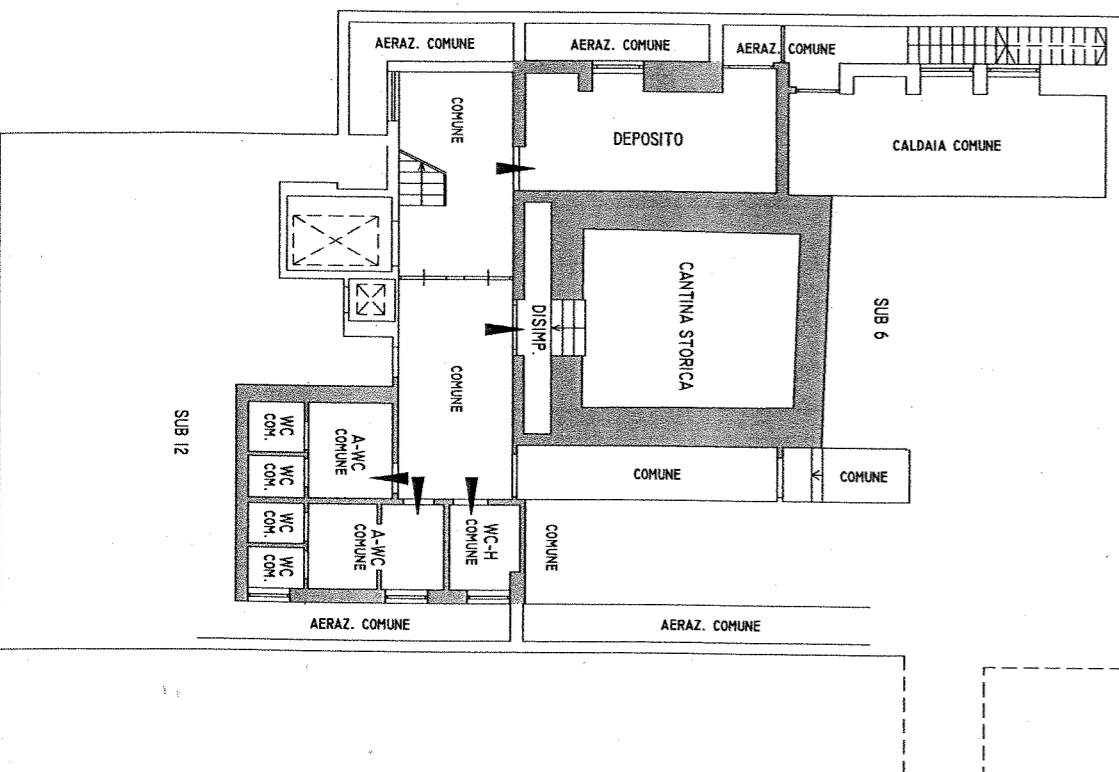
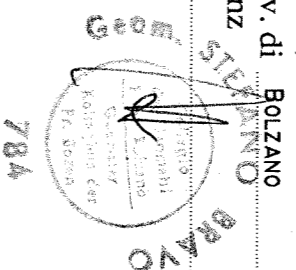
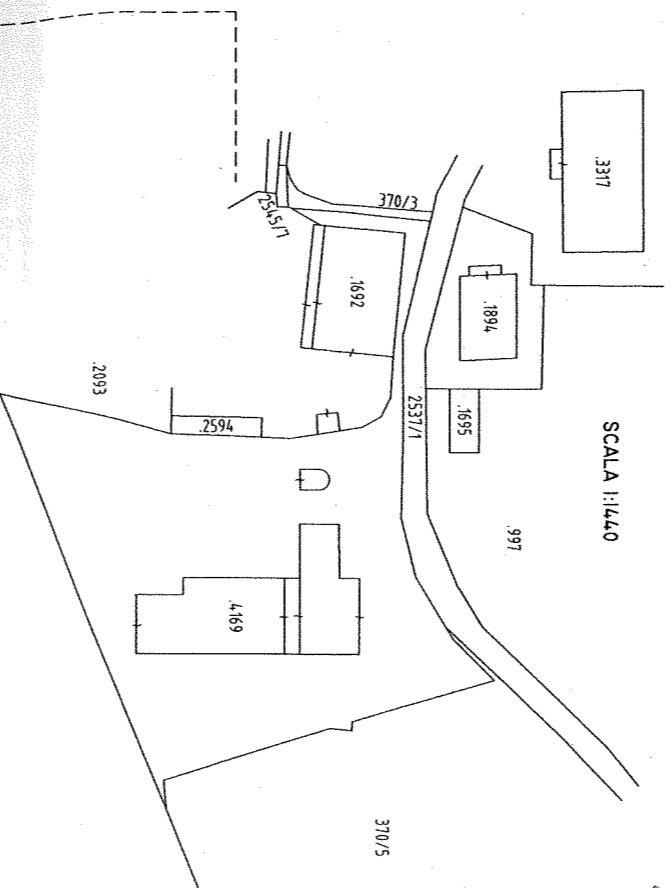

PIANO TERRA

H = M 3,60

Orientamento
Orientierung

