

REGIONE AUTONOMA TRENINO - ALTO ADIGE / AUTONOME REGION TRENTINO - SÜDTIROL
 (D.P.R. 31 luglio 1978, n. 569) / (Dekret des Präsidenten der Republik vom 31. Juli 1978, Nr. 569)
 NUOVO CATASTO EDILIZIO URBANO / NEUER STÄDTISCHER GEBÄUDEKATASTER
 (R. Decreto Legge 13 aprile 1939, n. 652) / (Kgl. Gesetzdekret vom 13. April 1939, Nr. 652)

Planimetria (*) dell'immobile situato nel Comune di **BOLZANO**
 Grundriss (*) der Liegenschaft in der Gemeinde **BOLZANO**
 allegata alla dichiarazione presentata all'Ufficio catasto di **BOLZANO**
 welchem beim Katasteramt
 C.C. **DODICIVILLE** F.M. **29** P.Ed. **4169**
 KG. **M.BI.** Bp.

Via **DOLOMITI** N. **14**
 Strasse Nr.
 Ufficio tavolare di **BOLZANO**
 Grundbuchsamt die eingereichte Anmeldung beigelegt ist.
 Sub. **06** P.T. **P.M.**
 Baueinh. Nr. **E.Z.** Mat.Ant.

Rilievo (*) in conformità allo stato reale
 Erhebung (*) in Übereinstimmung mit dem tatsächlichen Zustand

Compilato dal **GEOM. STEFANO BRAVO**
 (Titolo, Nome e Cognome del Tecnico / Titel, Vor- und Zuname des Technikers)

Iscritto all'Albo **DEI GEOMETRI**
 Eingetragen im Berufsalbum **della Prov. di BOLZANO**

Data **05.02.2003**
 Datum **Stempel und Unterschrift**

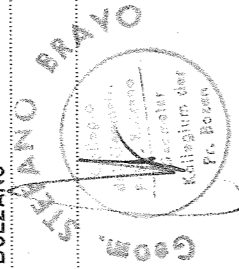

**SPAZIO RISERVATO ALL'UFFICIO CATASTO
 DEM KATASTERAMT VORBEHALTEN**

Subaltermi controllati in data
 Baueinheitennummern überprüft am
Il Tecnico Catastale
Der Katastertechniker
 Mod. 97 n. **P.C. imp.** Cat. **Cl.**
 Formbl. 97 Nr. **Urspr. Kat. Einl.** Kategorie **Kl.**

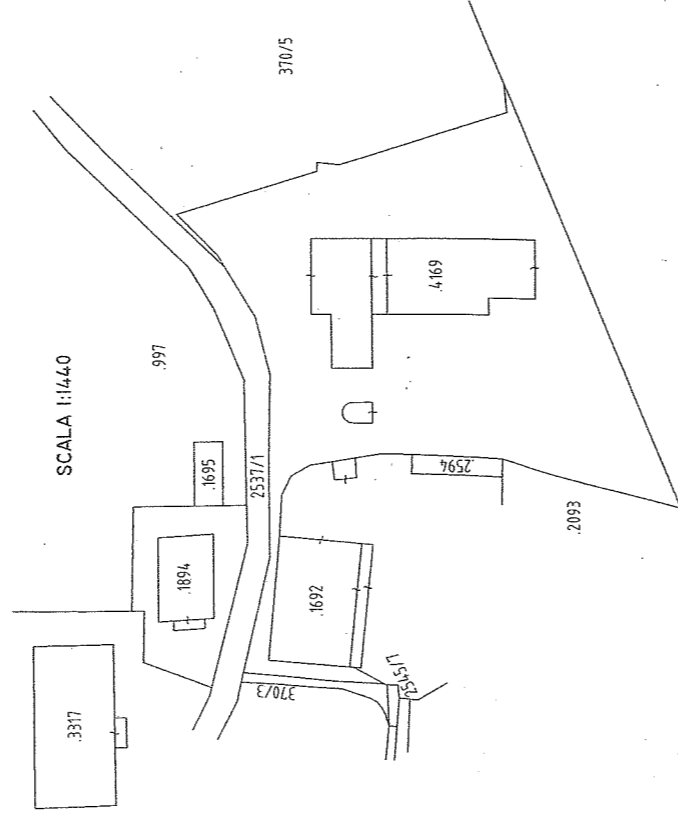

SCALA 1:1440

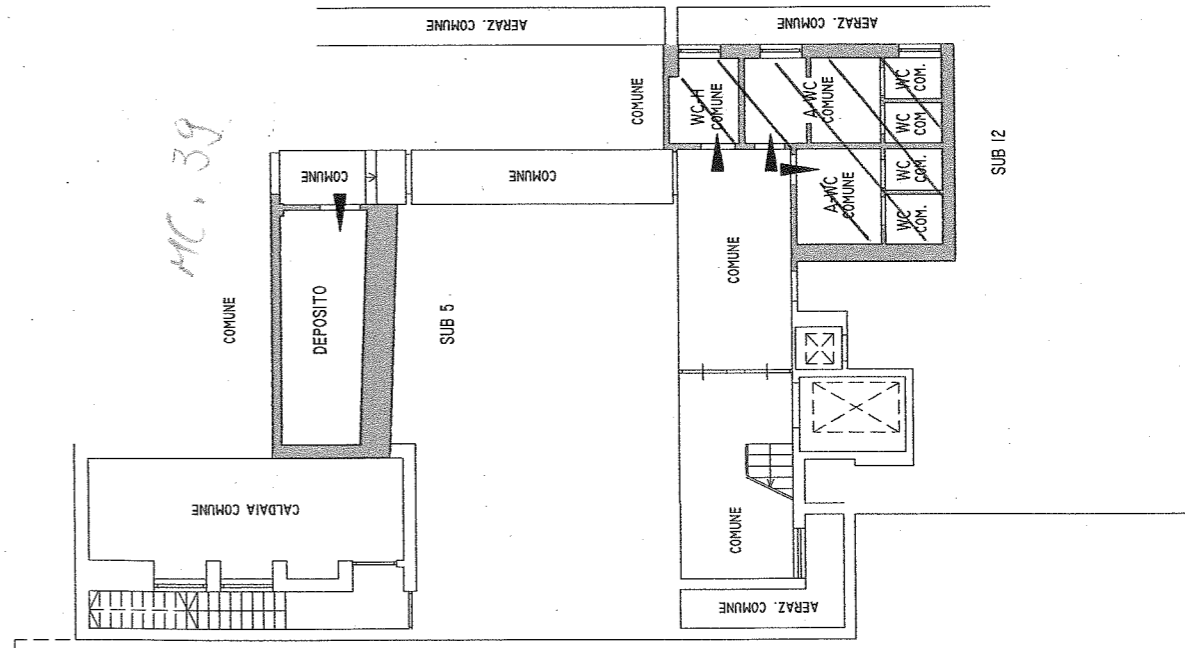

PRIMO INTERRATO
 H = M 3.30

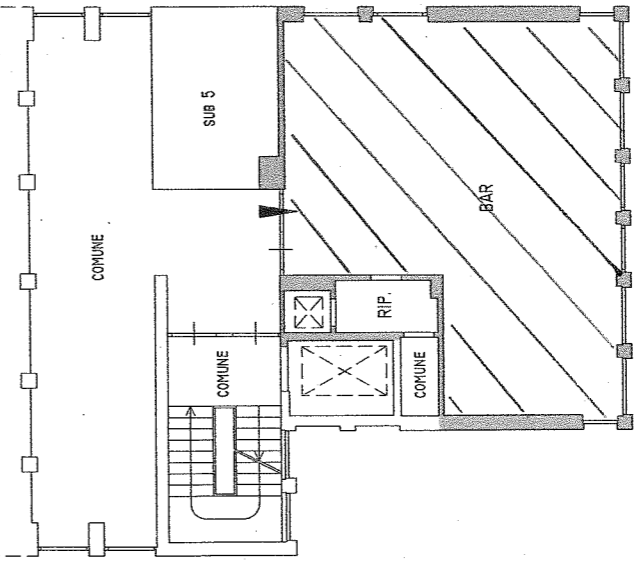

PIANO TERRA
 H = M 3.60

Orientamento
 Orientierung



SCALA 1:200
 Maßstab

REGIONE AUTONOMA TRENINO - ALTO ADIGE / AUTONOME REGION TRENINO - SÜDTIROL
(D.P.R. 31 luglio 1978, n. 569) / (Dekret des Präsidenten der Republik vom 31. Juli 1978, Nr. 569)
NUOVO CATASTO EDILIZIO URBANO / NEUER STÄDTISCHER GEBÄUDEKATASTER
(R. Decreto Legge 13 aprile 1939, n.652) / (Kgl. Gesetzdekret vom 13. April 1939, Nr. 652)

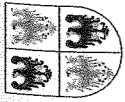

Planimetria (*) dell'immobile situato nel Comune di **BOLZANO** N. 14
Grundriss (*) der Liegenschaft in der Gemeinde **BOLZANO** Nr.
allegata alla dichiarazione presentata all'Ufficio catasto di **BOLZANO** Ufficio tavolare di **BOLZANO**
welchem beim Katasteramt Grundbuchamt die eingereichte Anmeldung beigelegt ist.
C.C. **DODICIVILLE** F.M. **29** P.Ed. **4/69** Sub. **07** P.T. **07** P.M. **07**
KG. **M.BI.** M.Bl. **Bp.** Baueinh. Nr. **E.Z.** Mat. Ant. **Mat. Ant.**

Rilievo (*) in conformità allo stato reale
Erhebung (*) in Übereinstimmung mit dem tatsächlichen Zustand

Compilato dal **GEOM. STEFANO BRAVO** (Titolo, Nome e Cognome del Tecnico / Titel, Vor- und Zuname des Technikers)
Verfaßt von

Iscritto all'Albo **DEI GEOMETRI** della Prov. di **BOLZANO**
Eingetragen im Berufsalbum der Provinz

Data **05.02.2003** Timbro e firma
Datum **Stempel und Unterschrift**

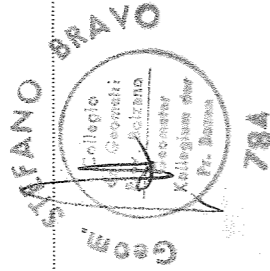

**SPAZIO RISERVATO ALL'UFFICIO CATASTO
DEM KATASTERAMT VORBEHALTEN**

Subaltemi controllati in data
Baueinheitennummern überprüft am
Il Tecnico Catastale
Der Katastertechniker
Mod. 97 n. **P.C. imp.** Cat. **Cl.**
Formbl. 97 Nr. **Urspr. Kat. Einl. Kategorie Kl.**

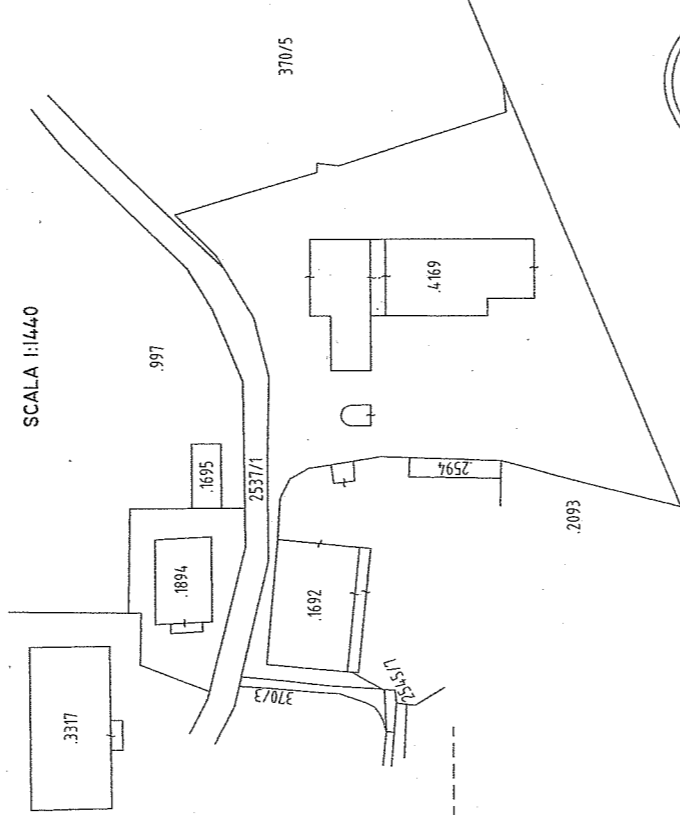

SCALA 1:1440

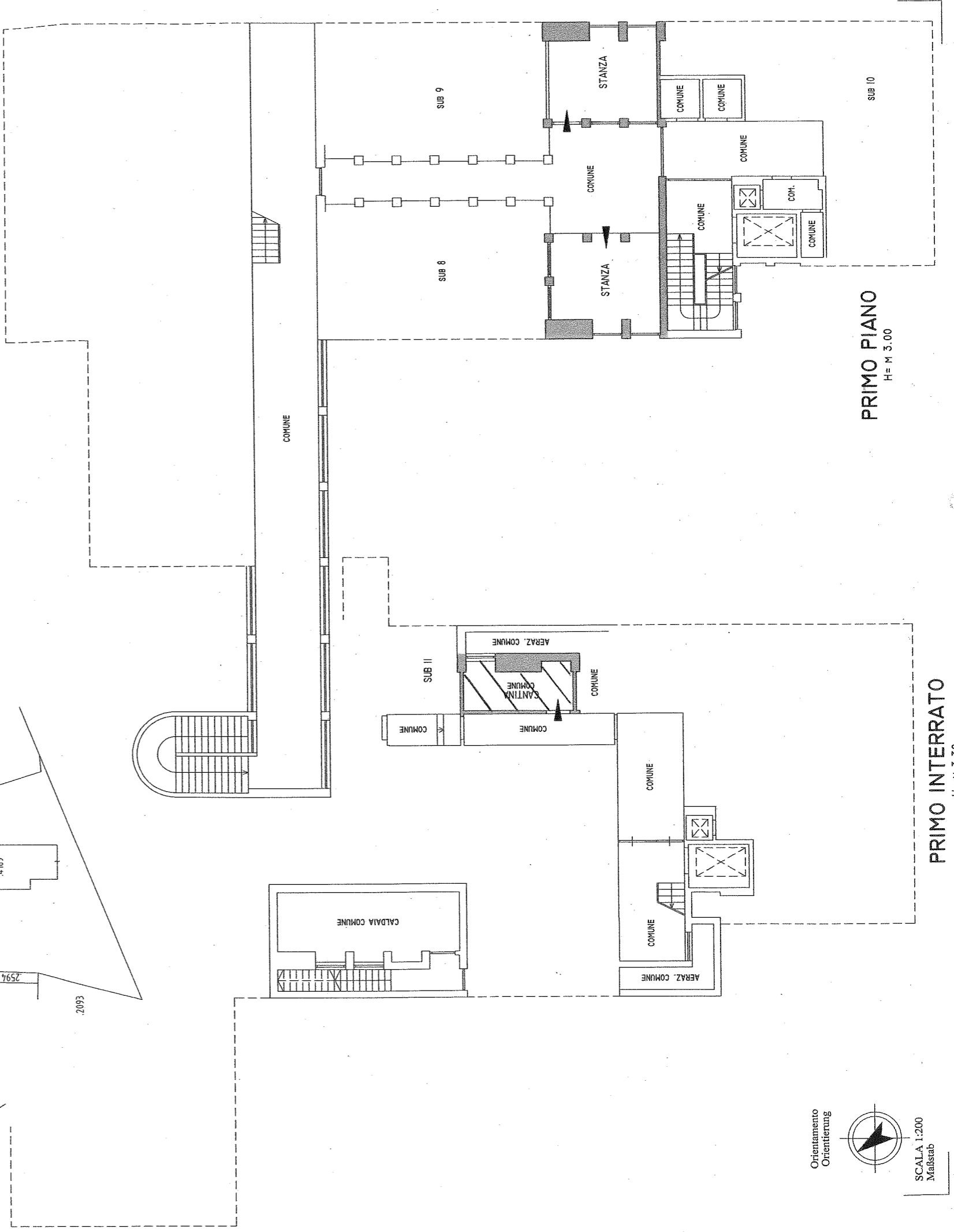

PRIMO PIANO
H = M 3.00

PRIMO INTERRATO
H = M 3.30

Orientamento
Orientierung



SCALA 1:200
Maßstab