

REGIONE AUTONOMA TRENITINO-ALTO ADIGE / AUTONOME REGION TRENITINO-SÜDTIROL
 (D.P.R. 31 luglio 1978, n. 569) / (Dekret des Präsidenten der Republik vom 31. Juli 1978, Nr.569)
NUOVO CATASTO EDILIZIO URBANO / NEUER STÄDTISCHER GEBÄUDEKATASTER
 (R. Decreto Legge 13 aprile 1939, n. 652) / (Kgl. Gesetzdekret vom 13. April 1939, Nr. 652)

N. d'ord. / Id. Nr.
 N. fogli / Blatt Nr.

Planimetria (*) dell'immobile situato nel Comune di **BOLZANO**
Grundriss (*) der Liegenschaft in der Gemeinde
 allegata alla dichiarazione presentata all'Ufficio catasto di **BOLZANO**
 welchem beim Katasteramt
 C.C. **GRIES** F.M. 15 P.Ed. 3664
 M.B.I. **M.B.I.** Bp. 3690

Via le **EUROPA** N. 53
 Strasse
 Ufficio tavolare di **BOLZANO** Nr.
 Grundbuchamt die eingereichte Anmeldung beigelegt ist.
 210 P.T. 4056/II P.M. 210
 Bauinh. Nr. 129 E.Z. 4128/II Mat. Ant. 129

Rilievo (*) in conformità allo stato reale
Erhebung (*) in Übereinstimmung mit dem tatsächlichen Zustand

Compilato dal **GEOM. ANTONIO PANNETTA**
 Verfabt von (Titolo, Nome e Cognome del Tecnico / Titel, Vor- und Zuname des Technikers)
 Iscritto all'Albo **DEI GEOMETRI** della Prov. di **BOLZANO**
 Eingetragen im Berufsalbum **der Provinz**
 Data **21.06.2005** Timbro e firma
 Datum **Stempel und Unterschrift**

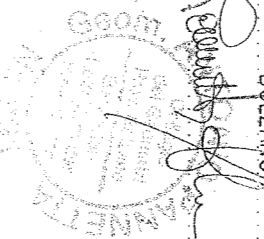

SPAZIO RISERVATO ALL'UFFICIO CATASTO
DEM KATASTERAMT VORBEHALTEN
 Subalterni controllati in data
 Baueinheitennummern überprüft am
 Il Tecnico Catastale
 Der Katastertechniker
 Mod. 97 n. P.C. imp. Cat. Cl.
 Formbl. 97 Nr. Urspr. Kat. Einl. Kategorie Kl.

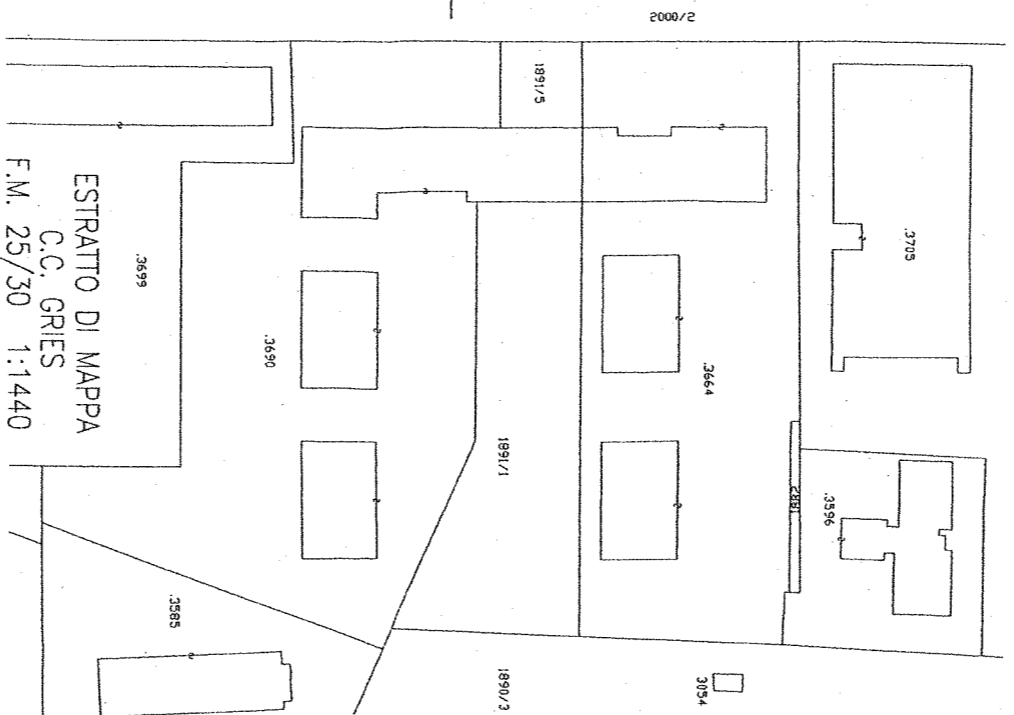

LOCALI
 C.A.I.L.
 ALTO ADIGE

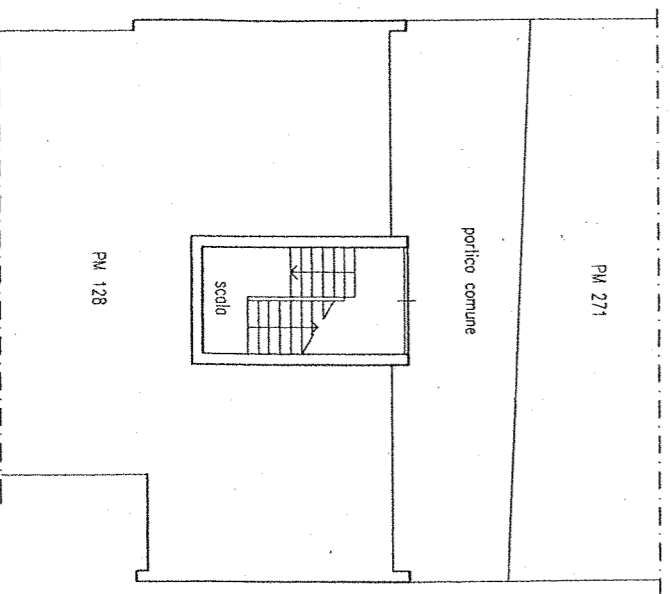

PIANO TERRA

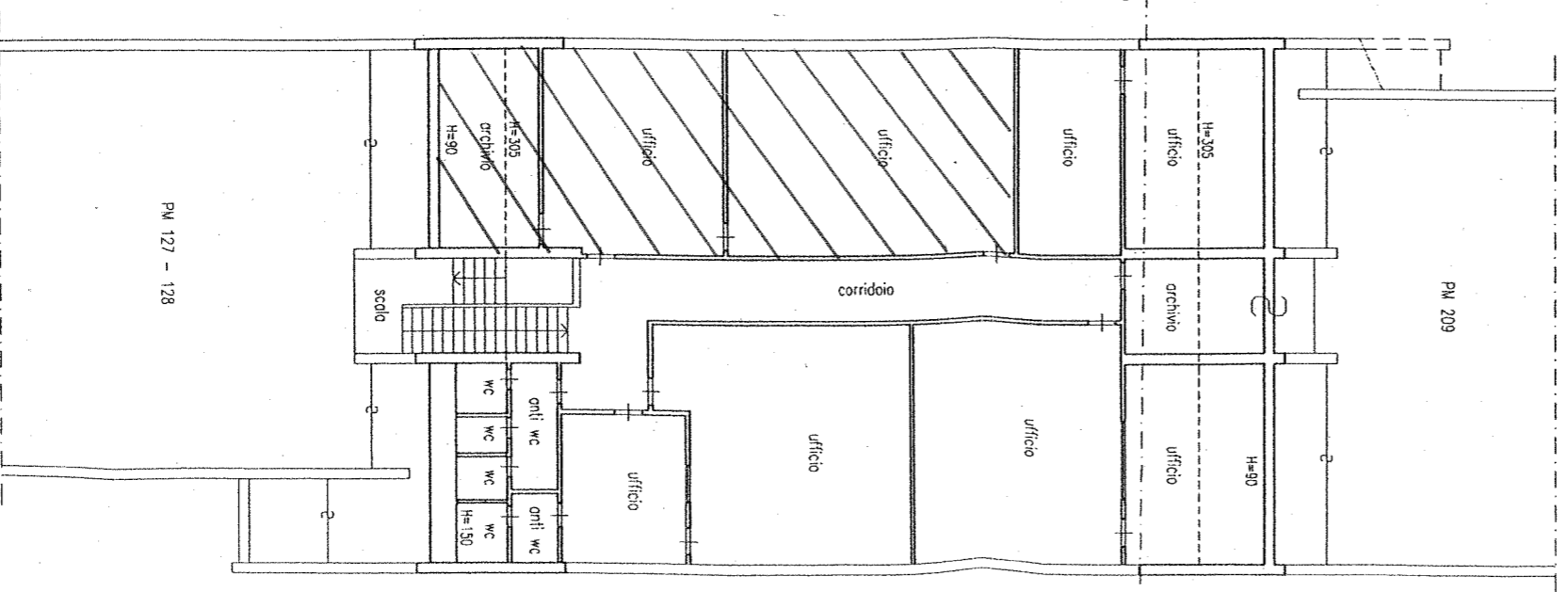

PIANO PRIMO

(*) Indicare le principali misure esterne / Die wichtigsten Außenmaße anführen

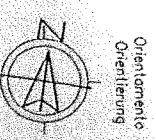

SCALA 1:200
 Maßstab 1:200