

Planimetria (*) dell'immobile situato nel Comune di DOLZANO
Grundriss (*) der Liegenschaft in der Gemeinde
allegata alla dichiarazione presentata all'Ufficio catasto di DOLZANO
welchem beim Katasteramt
C.C. GRIES
F.M. 21-2G P.Ed. 3981
M.B.I. Bp.

Via DUCA D'AOSTA N. 4G
Strasse
Ufficio tavolare di DOLZANO Nr.
Grundbuchamt die eingereichte Anmeldung beigelegt ist.
Sub. 5 P.T. 8/11 P.M.
Bauinh. Nr. E.Z. Mat. Ant.

Rilevo (*) in conformità allo stato reale
Erhebung (*) in Übereinstimmung mit dem tatsächlichen Zustand
Compiato dal GEOM. GALVAN RENZO
Verfäßt von (Titolo, Nome e Cognome del Tecnico / Titel, Vor- und Zuname des Technikers)
Iscritto all'Albo DEI GEOMETRI della Prov. di DOLZANO
Eingetragen im Berufsabum der Provinz
Data 1-9-1989
Datum
Timbro e firma
Stempel und Unterschrift

1:500 PIANO INTERRATO H = 260

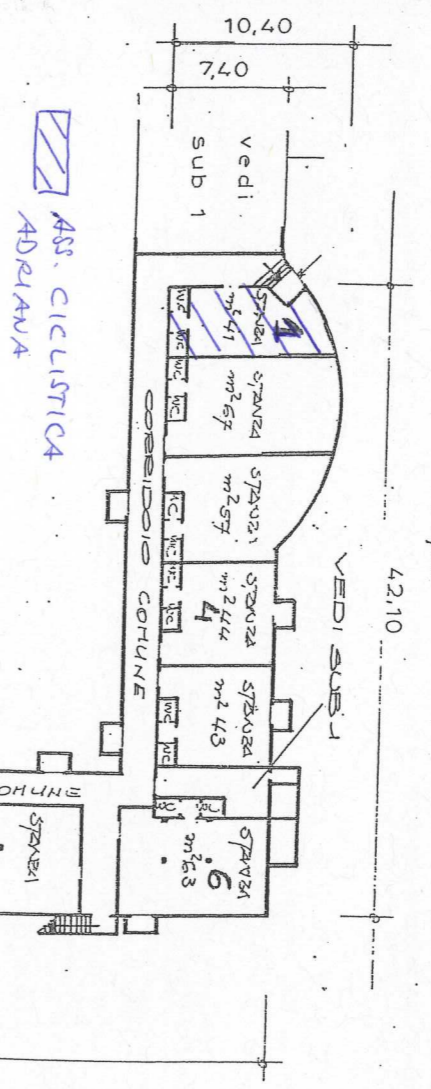

ESTRATTO DI MAPPA
Scala 1:1440

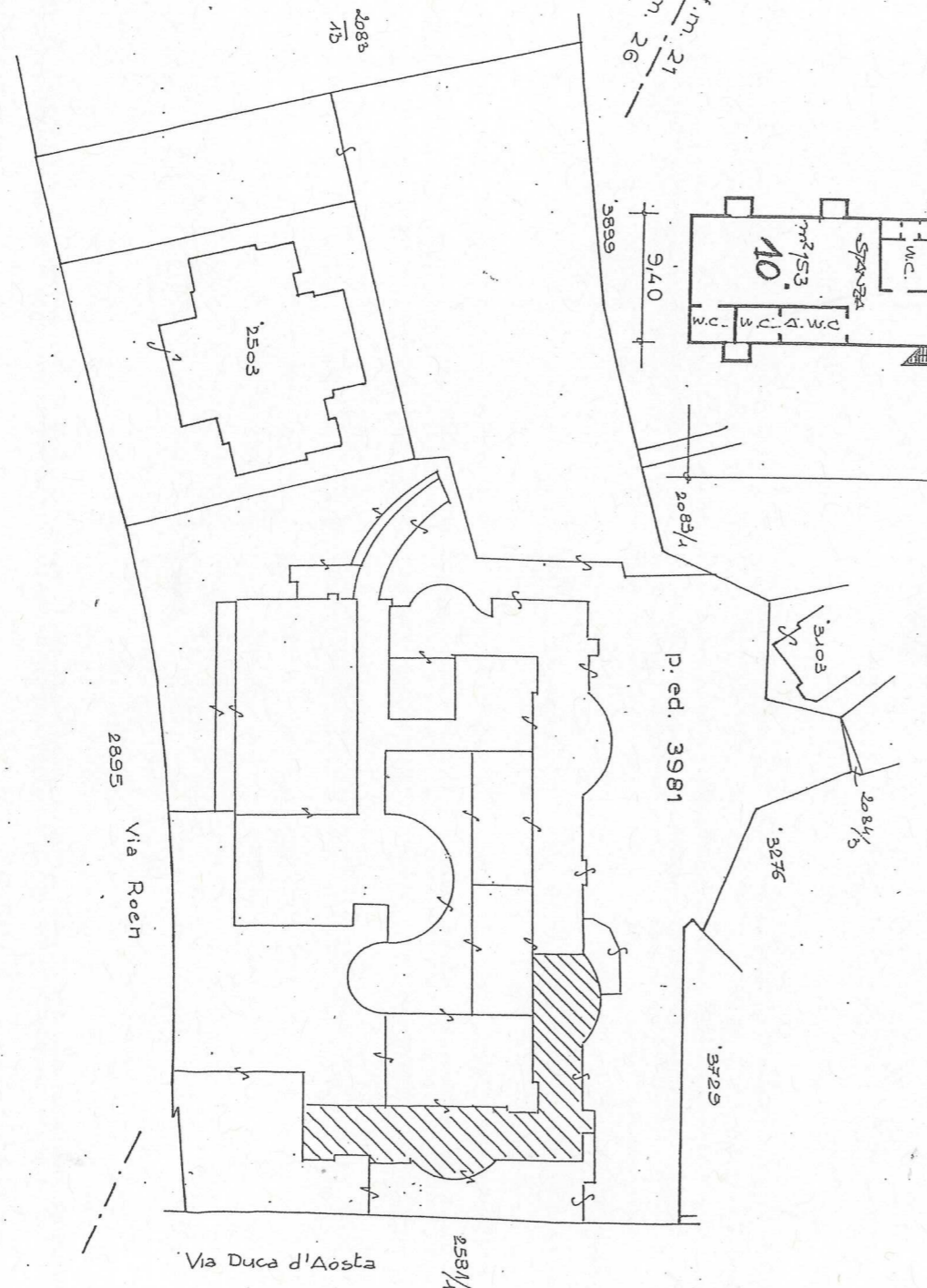

(*) Indicare le principali misure esterne / Die wichtigsten Außenmaße anführen
RIPRODUZIONE VIETATA - NACHDRUCK VERBOTEN

