



REGIONE AUTONOMA TRENINO-ALTO ADIGE / AUTONOME REGION TRENINO-SÜDTIROL  
 (D.P.R. 31 luglio 1978, n. 569) / (Dekret des Präsidenten der Republik vom 31. Juli 1978, Nr. 569)  
**NUOVO CATASTO EDILIZIO URBANO / NEUER STÄDTISCHER GEBÄUDEKATASTER**  
 (R. Decreto Legge 13 aprile 1939, n. 652) / (Kgl. Gesetzdekret vom 13. April 1939, Nr. 652)

Planimetria (*) dell'immobile situato nel Comune di Bolzano	Roen	N.
Grundriss (*) der Liegenschaft in der Gemeinde Bolzano	Strasse	Nr.
allegata alla dichiarazione presentata all'Ufficio catasto di Bolzano	Ufficio tavolare di Bolzano	
welchem beim Katasteramt	Grundbuchsammt die eingereichte Anmeldung beigelegt ist.	
C.C. Gries	Sub. 2	P.T. 8/II
F.M. 25	P.Ed. 3958	P.M. 2
M.BI.	Bp.	E.Z.
	Baueinh. Nr.	Mat. Ant.

**Rilevato (\*) in conformità allo stato reale**  
**Erhebung (\*) in Übereinstimmung mit dem tatsächlichen Zustand**  
 Compilato dal Geometra PIERANTONIO GUITTI  
 Verfabt von Geometra PIERANTONIO GUITTI  
 (Titolo, Nome e Cognome del Tecnico / Titel, Vor- und Zuname des Technikers)  
 Iscritto all'Albo dei Geometri della Prov. di Bolzano  
 Eingetragen im Berufsalbum der Provinz Bolzano  
 Data 17-01-2000  
 Datum

**SPAZIO RISERVATO ALL'UFFICIO CATASTO**  
**DEM KATASTERAMT VORBEHALTEN**  
 Subalterni controllati in data  
 Baueinheitennummern überprüft am  
 Il Tecnico Catastale  
 Der Katastertechniker  
 Mod. 97 n.  
 Formbl. 97 Nr.  
 P.C. imp. Cat. Cl.  
 Urspr. Kat. Einl. Kategorie Kl.

Stampa e firma del Geometra  
 Bolzano

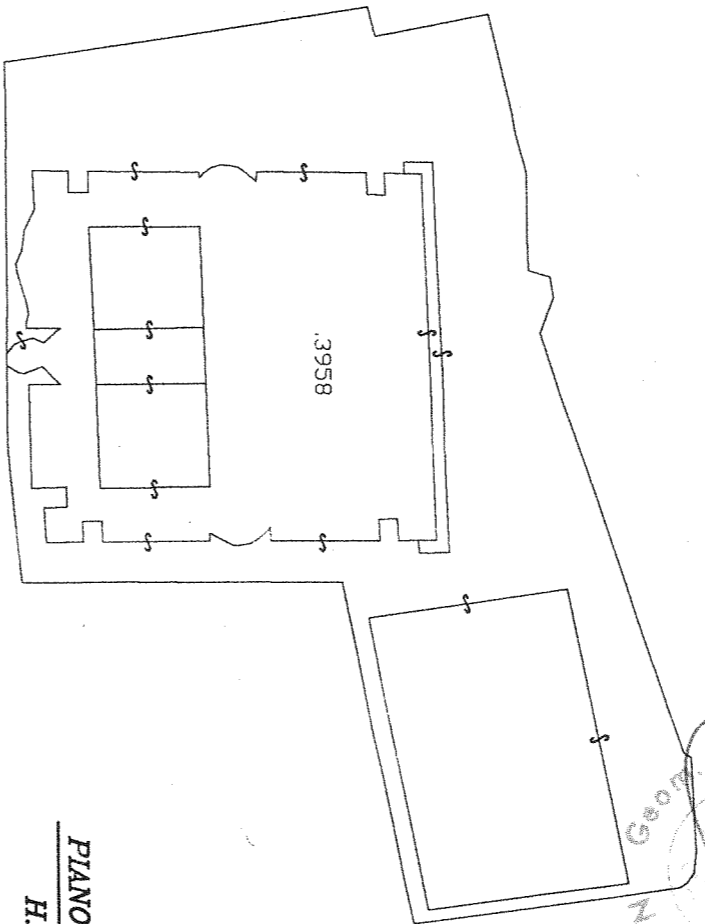

**PIANO SEMINTERRATO**  
**H. = m 3.00**

ESTRATTO DI MAPPA C.C. GRIES  
 Foglio 25 Scala 1:1440

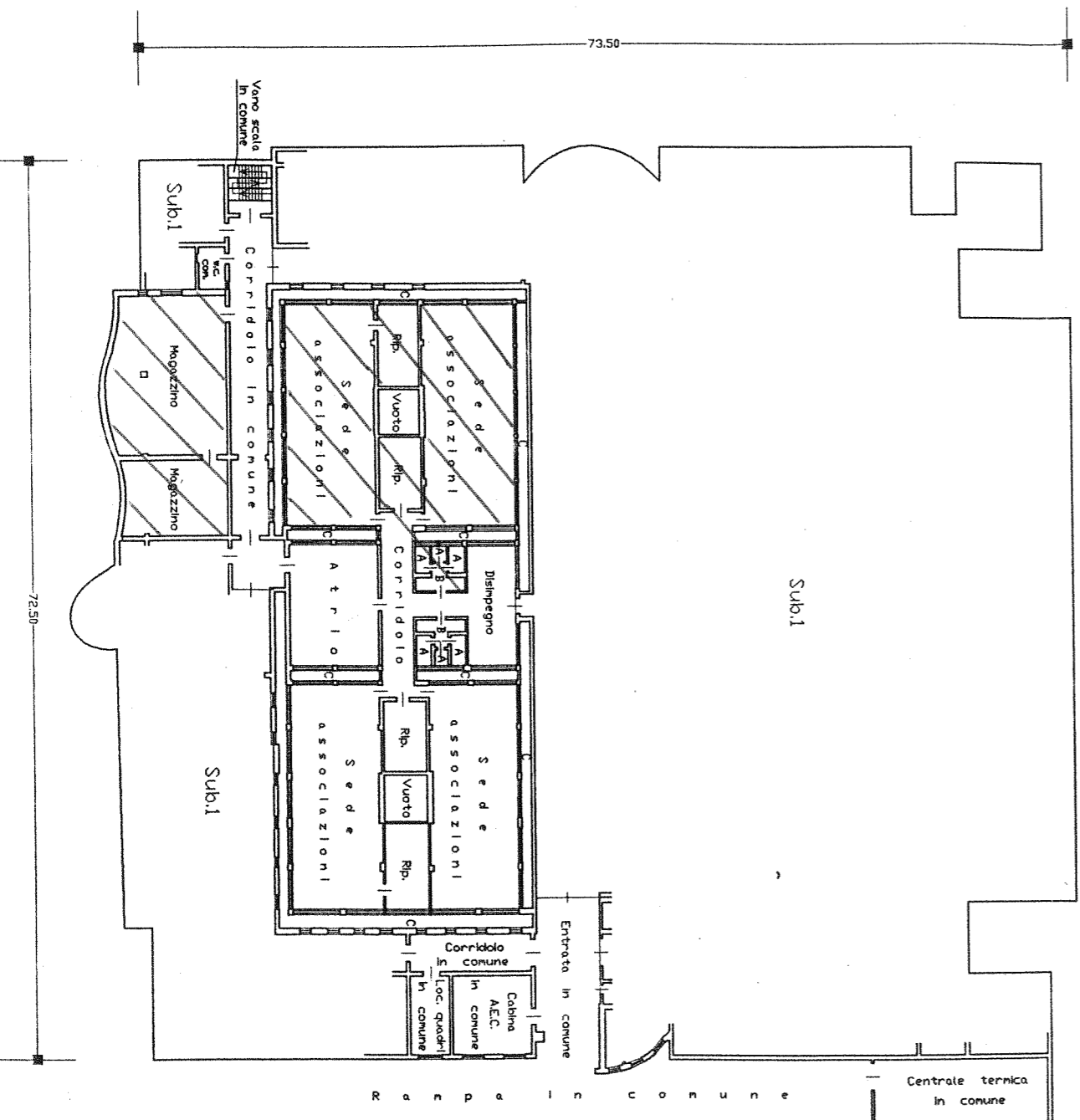

**LEGENDA:**  
 A = W.C.  
 B = Anti W.C.  
 C = Intercapedine

**LOCALI**  
**VBB LOCALE**

(\*) Indicare le principali misure esterne / Die wichtigsten Außenmaße anführen

Orientamento  
 Orientation  
 SCALA 1:500  
 Maßstab 1: