

REGIONE AUTONOMA TRENITINO-ALTO ADIGE / AUTONOME REGION TRENITINO SÜDTIROL
 (D.P.R. 31 luglio 1978, n. 569) / (Dekret des Präsidenten der Republik vom 31. Juli 1978, Nr. 569)
 NUOVO CATASTO EDILIZIO URBANO / NEUER STÄDTISCHER GEBÄUDEKATASTER
 (R. Decreto Legge 13 aprile 1939, n. 652) / (Kgl. Gesetzdekret vom 13. April 1939, Nr. 652)

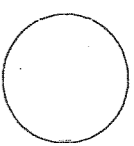

Mod. Am (C.E.U.) - Formbl. Am (Stadt. Geb. - Kat.)
 N. d'ord. / Id. Nr.
 N. fogli / Blatt Nr.

Planimetria (*) dell'immobile situato nel comune di **BOLZANO** N. 80
 Grundriss (*) der Liegenschaft in der Gemeinde **BOLZANO** Nr.
 allegata alla dichiarazione presentata all'Ufficio catasto di **BOLZANO** Ufficio lavolare di **BOLZANO**
 welchem beim Katasteramt Grundbuchsammt die eingereichte Anmeldung beigelegt ist.
 C.C. **GRIES** F.M. **21** P.Ed. **479** Sub. **20** P.M. /
 M.Bi. **Bp.** Baueinh. Nr. **E.Z.** P.T. **1470/II** Mat. Ant.
 E.Z. P.T. **1470/II** Mat. Ant.

Rilievo (*) in conformità allo stato reale
 Erhebung (*) in Übereinstimmung mit dem tatsächlichen Zustand

Compiato dal **GEOM. FACCHINI LUCIANO** della Prov. di **BOLZANO**
 Verfaßt von (Titolo, Nome e Cognome del Tecnico / Titel, Vor- und Zuname des Technikers)
 Iscritto all'Albo **DEI GEOMETRI** del Prov. di **BOLZANO**
 Ingezeichnet im Berufsalbum
 Data **BOLZANO 08.05.2002** Timbro e firma
 Datum Stempel und Unterschrift

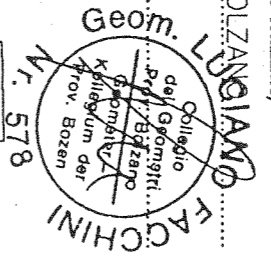

**SPAZIO RISERVATO ALL'UFFICIO CATASTO
 DEM KATASTERAMT VORBEHALTEN**
 Subalterni controllati in data
 Baueinheitennummern überprüft am
 Il Tecnico Catastale
 Der Katastertechniker
 Mod. 97 n. Cat. Cl.
 Formbl. 97 Nr. Urspr. Kat. Einl. Kategorie Kl.

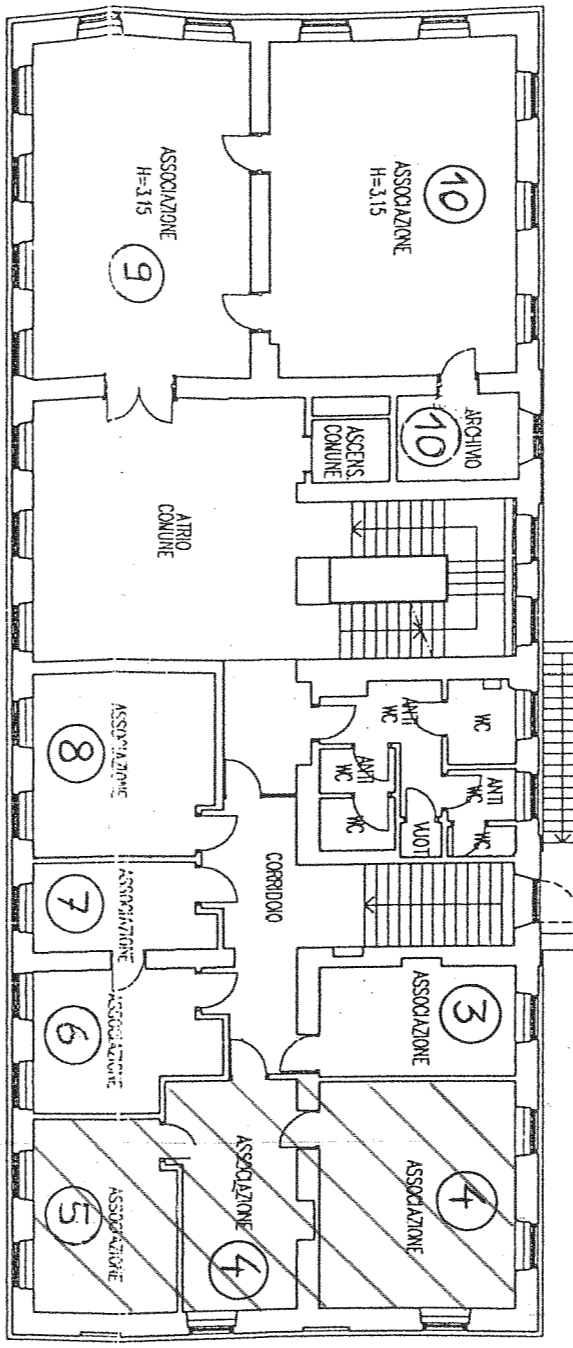

PIANO PRIMO
 H=295-300

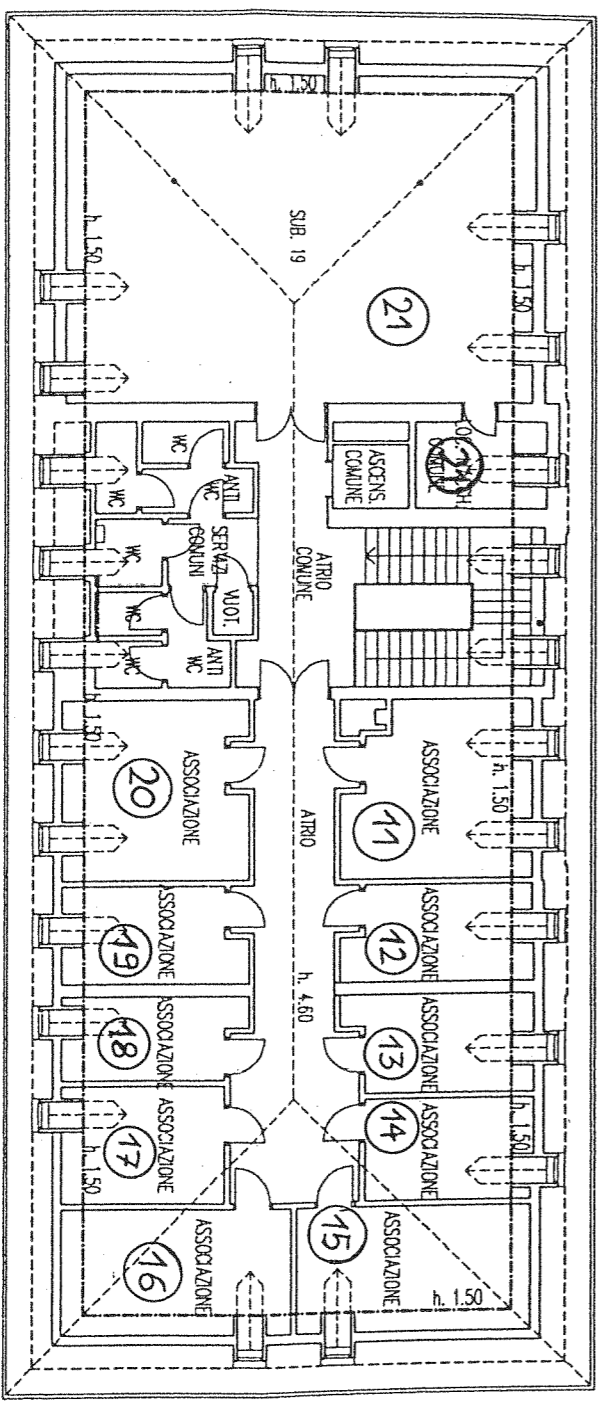

PIANO SECONDO (sottotetto)

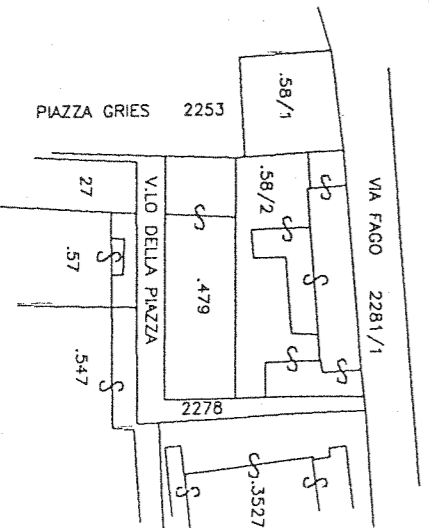

ESTRATTO DI MAPPA
 SCALA 1:1440

Scala 1:200
 Orientamento
 Orientierung

(*) Indicare le principali misure esterne / Die wichtigsten Außenmaße anführen
 REPRODUZIONE VIETATA - NACHDRUCK VERBOTEN