



REGIONE AUTONOMA TRENINO-ALTO ADIGE / AUTONOME REGION TRENINO-SÜDTIROL
 (D.P.R. 31 luglio 1978, n. 569) / (Décret des Présidents der Republik vom 31. Juli 1978, Nr.569)
 NUOVO CATASTO EDILIZIO URBANO / NEUER STÄDTISCHER GEBÄUDEKATASTER
 (R. Decreto Legge 13 aprile 1939, n. 652) / (Kgl. Gesetzdekret vom 13. April 1939, Nr. 652)

Planimetria (*) dell'immobile situato nel Comune di BOLZANO
 Grundriss (*) der Liegenschaft in der Gemeinde BOLZANO
 allegata alla dichiarazione presentata all'Ufficio catasto di BOLZANO
 welchem beim Katasteramt BOLZANO
 C.C. DODICVILLE
 KG.
 F.M. 34 P.Ed. 903/1 Sub. 3
 M.BI. Bp. Baueinh. Nr. E.Z.
 Via. CLAUDIA AUGUSTA N. 52
 Strasse Nr.
 Ufficio lavolare di BOLZANO
 Grundbuchsammt die eingereichte Anmeldung beigelegt ist. P.M.
 P.T.
 E.Z. Mat. Ant.

Rilievo (*) in conformità allo stato reale
 Erhebung (*) in Übereinstimmung mit dem tatsächlichen Zustand
 Compiuto dal Geom. ALBERTO MARTINTONI
 Verfaßt von (Titolo, Nome e Cognome del Tecnico / Titel, Vor- und Zuname des Technikers)
 Iscritto all'Albo dei geometri della Prov. di BOLZANO
 Eingetragen im Berufsalbum der Provinz
 Data 03.02.2003 Timbro e firma
 Datum Stempel und Unterschrift



ESTRATTO DI MAPPA
 C.C. DODICVILLE
 SCALA 1:1440
 f.m. 34

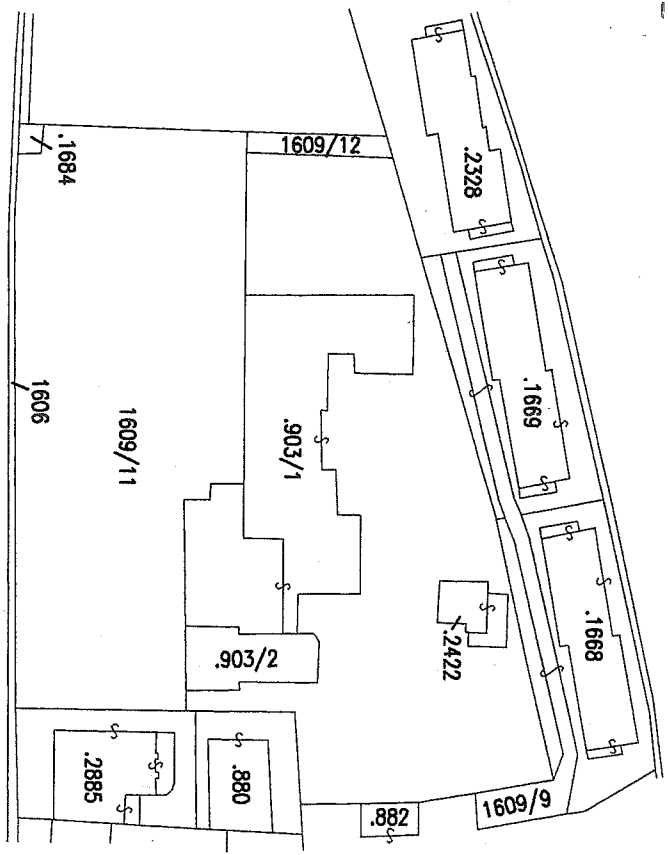

2449/1 VIA CLAUDIA AUGUSTA

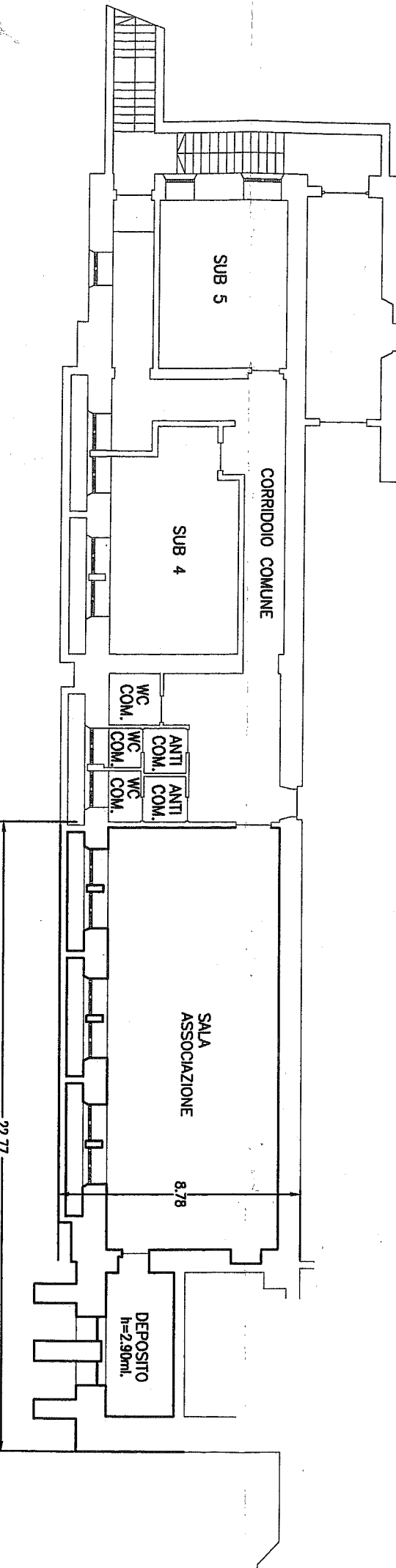
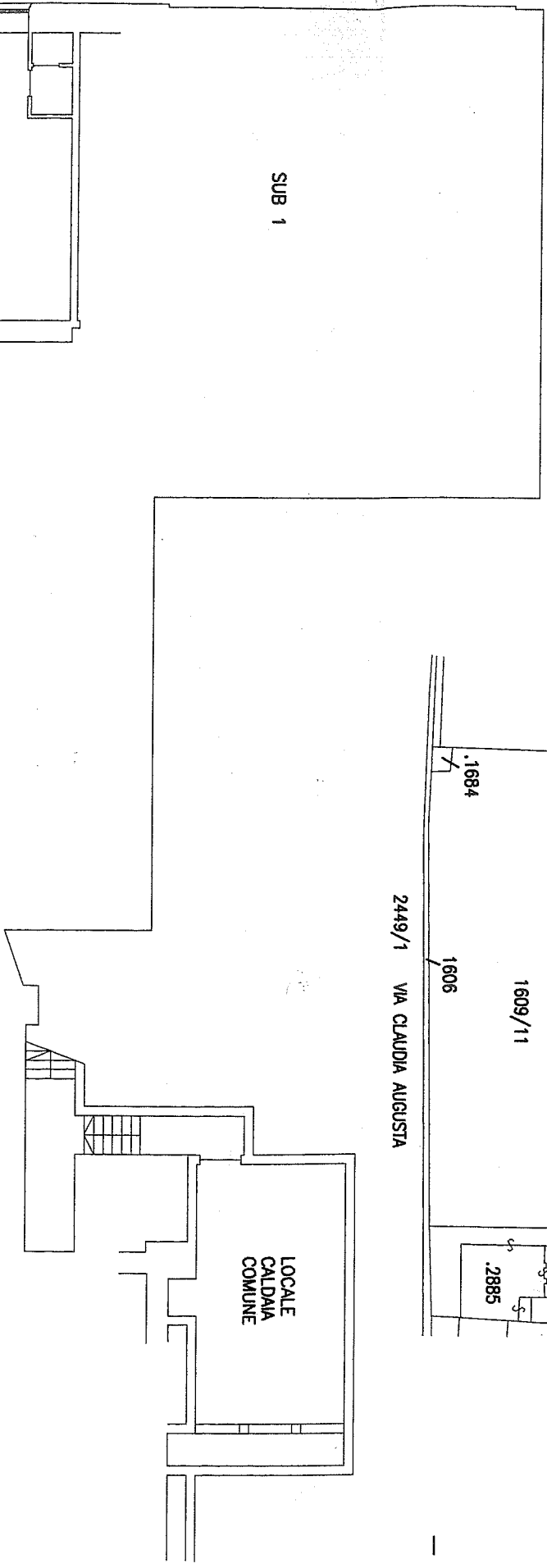

PIANO 1° INTERRATO
 H=3.15ml.

(*) Indicare le principali misure esterne / Die wichtigsten Außenmaße angeben



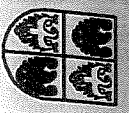

REGIONE AUTONOMA TRENINO-ALTO ADIGE / AUTONOME REGION TRENINO-SÜDTIROL
 (D.P.R. 31 luglio 1978, n. 569) / (Dekret des Präsidenten der Republik vom 31. Juli 1978, Nr.569)
 NUOVO CATASTO EDILIZIO URBANO / NEUER STÄDTISCHER GEBÄUDEKATASTER
 (R. Decreto Legge 13 aprile 1939, n. 652) / (Kgl. Gesetzdekret vom 13. April 1939, Nr. 652)

Planimetria (*) dell'immobile situato nel Comune di BOLZANO N. 52
 Grundriss (*) der Liegenschaft in der Gemeinde BOLZANO Nr.
 allegata alla dichiarazione presentata all'Ufficio catasto di BOLZANO Ufficio tavolare di
 welchem beim Katasteramt Sub. 5 Grundbuchsamtl die eingereichte Anmeldung beigelegt ist.
 C.C. DODICIVILLE P.F. P.M.
 KG. M.Bl. Bp. Baueinh. Nr. E.Z. Mat. Ant.

Rilievo (*) in conformità allo stato reale
 Erhebung (*) in Übereinstimmung mit dem tatsächlichen Zustand
 Compiuto dal Geom. ALBERTO MARTINONI
 Verfaßt von (Titolo, Nome e Cognome del Tecnico / Titel, Vor- und Zuname des Technikers)
 Iscritto all'Albo dei geometri della Prov. di O. M. BOLZANO
 Eingetragen im Berufsalbum der Provinz
 Data 03.02.2003 Timbro e firma
 Datum Stempel und Unterschrift

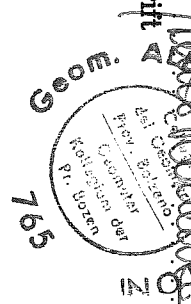

ESTRATTO DI MAPPA
 C.C. DODICIVILLE
 SCALA 1:1440
 f.m. 34

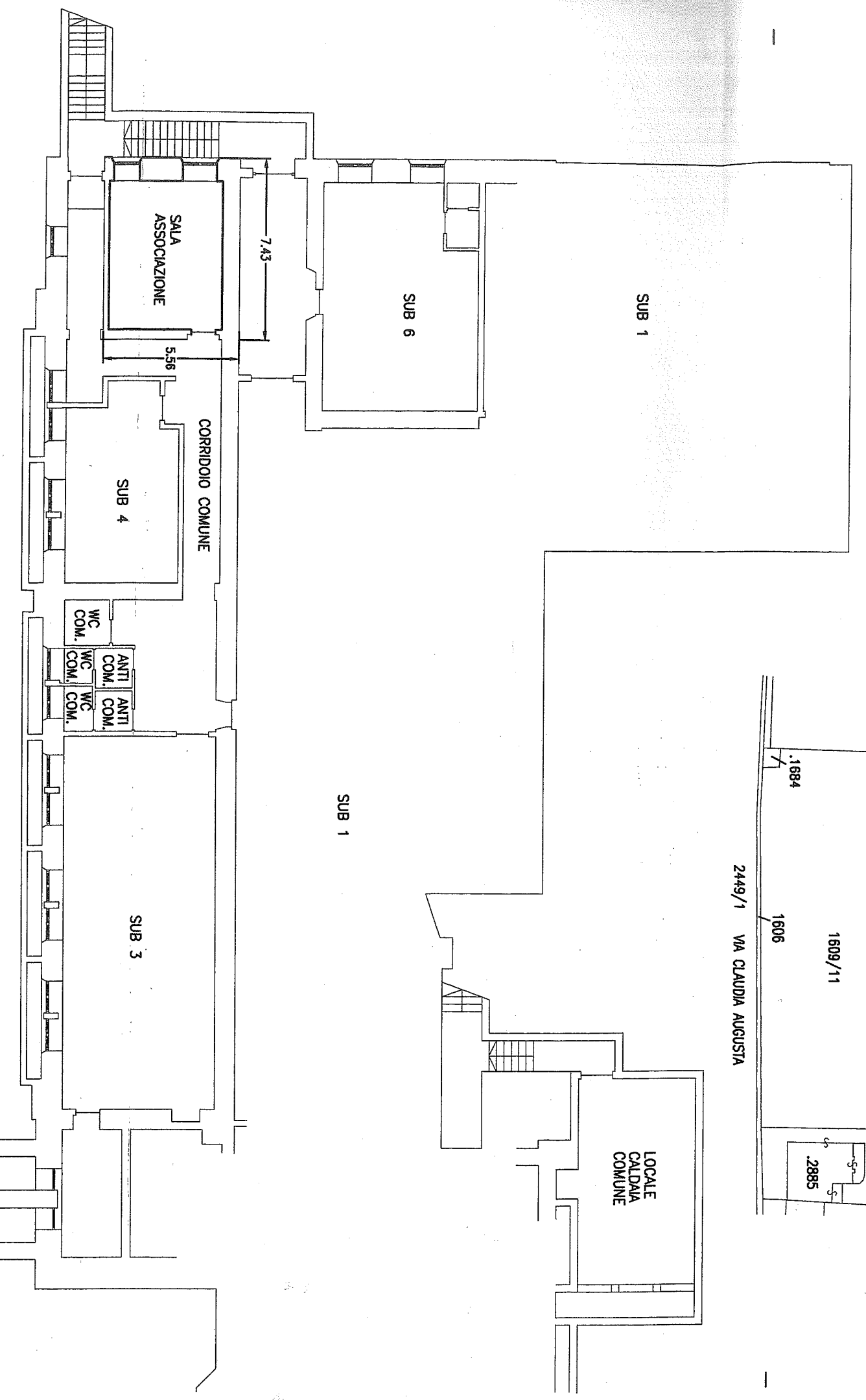
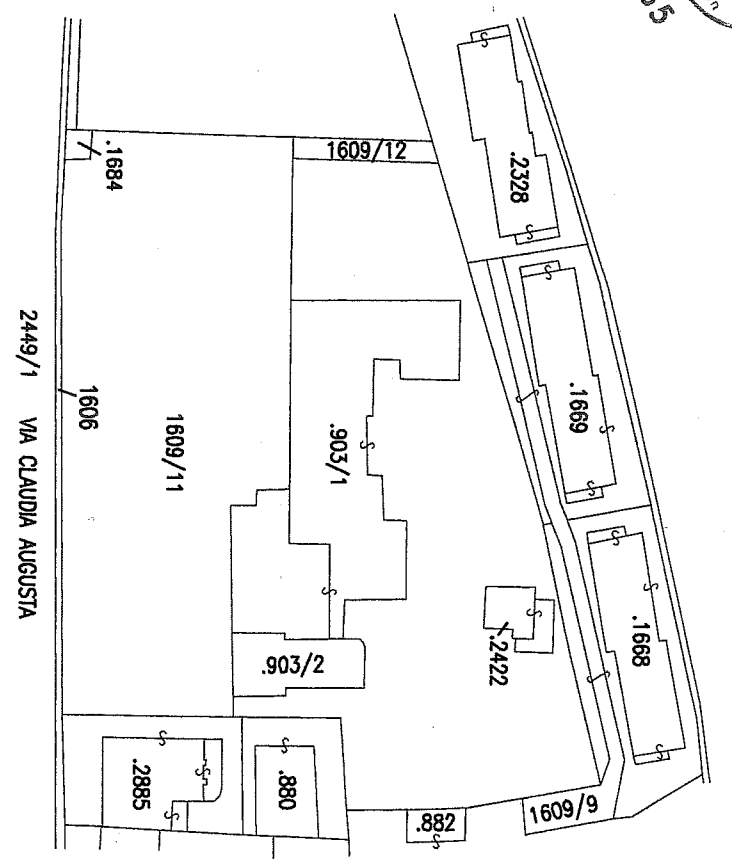

(*) Indicare le principali misure esterne / Die wichtigsten Außenmaße anführen

PIANO 1° INTERRATO
 H=2.97ml.

