



PROVINCIA AUTONOMA DI BOLZANO-ALTO ADIGE / AUTONOME PROVINZ BOZEN-SÜDTIROL

(D.Lgs. 18 maggio 2001 n. 280 / Ges. vertr. D. vom 18. Mai 2001 Nr. 280)

CATASTO DEI FABBRICATI / GEBÄUDEKATASTER

(R. Decreto Legge 13 aprile 1939, n. 652 e succ. modif. / Kgl. Gesetzdekret vom 13. April 1939, Nr. 652 und folg. Änd.)

Planimetria / Grundriss

Ufficio catasto / Katasteramt BOLZANO Comune / Gemeinde BOLZANO
C.C. / KG. GRIES P.Ed. / BP. 3002 Sub. / Baueinh. Nr. 66 P.M. / Mat. Ant. 65

Rilievo in conformita' allo stato reale

Erhebung in Übereinstimmung mit dem tatsächlichen Zustand
Compilato dal / Verfaßt von GEOMETRA GIULIANO NOVELLO
Iscritto all'Albo / Eingetragen im Berufsalbum DEI GEOMETRI della Prov. di / der Provinz BOLZANO
Data / Datum 17.05.2013 Timbro e firma / Stempel und Unterschrift

RISERVATO ALL'UFFICIO DEM AMT VORBEHALTEN
Data / Datum
Mod. 97 n. / Formbl. 97 Nr.

ESTRATTO DI MAPPA:
SCALA 1 : 1440
C.C. GRIES
FOGLIO 30

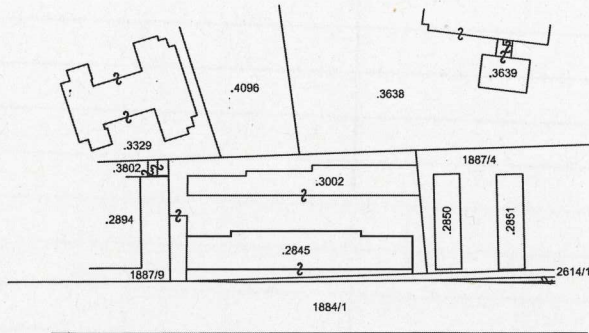

COLLEGIO DEI GEOMETRI E GEOMETRI LAUREATI DELLA PROVINCIA DI BOLZANO
Geometra GIULIANO NOVELLO
1084
KOLLEGIUM DER GEOMETERN UND KANDIDATEN LAUREATEN DER PROVINZ BOZEN

PIANO TERRA

PIANO PRIMO

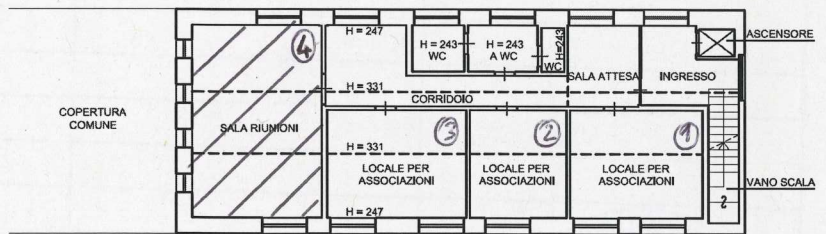
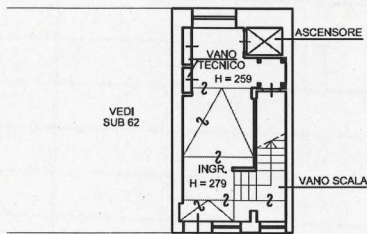

Orientamento / Orientierung



Scala / Maßstab 1: 200