

REGIONE AUTONOMA TRENITINO-ALTO ADIGE / AUTONOME REGION TRENITINO-SÜDTIROL
 (D.P.R. 31 luglio 1978, n. 569) / (Dekret des Präsidenten der Republik vom 31. Juli 1978, Nr. 569)
NUOVO CATASTO EDILIZIO URBANO / NEUER STÄDTISCHER GEBÄUDEKATASTER
 (R. Decreto Legge 13 aprile 1939, n. 652) / (Kgl. Gesetzdekret vom 13. April 1939, Nr. 652)

N. d'ord. / Id. Nr.
 N. fogli / Blatt Nr.

Planimetria (*) dell'immobile situato nel Comune di BOLZANO
 Grundriss (*) der Liegenschaft in der Gemeinde
 allegata alla dichiarazione presentata all'Ufficio catasto di BOLZANO
 welchem beim Katasteramt
 C.C. GRIES F.M. 15 P.Ed. 3664
 M.BI. Bp. 3690

Via le EUROPA N. 53
 Strasse Nr.
 Ufficio lavolare di BOLZANO
 Grundbuchsamt die eingereichte Anmeldung beigelegt ist.
 Sub. 210 P.T. 4056/II P.M. 210
 Baueinh. Nr. 129 E.Z. 4128/II Mat. Ant. 129

Rilievo (*) in conformità allo stato reale
 Erhebung (*) in Übereinstimmung mit dem tatsächlichen Zustand
 Compiuto dal GEOM. ANTONIO PANNETTA
 Verifabi von (Titolo, Nome e Cognome del Tecnico / Titel, Vor- und Zuname des Technikers)
 Iscritto all'Albo DEI GEOMETRI della Prov. di BOLZANO
 Eingetragen im Berufsalbum der Provinz
 Data 21.06.2005 Timbro e firma
 Datum Stempel und Unterschrift

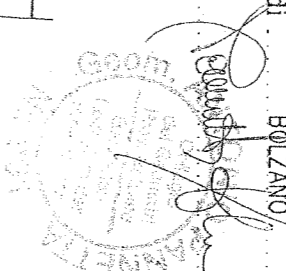

**SPAZIO RISERVATO ALL'UFFICIO CATASTO
 DEM KATASTERAMT VORBEHALTEN**
 Subalterni controllati in data
 Baueinheitenummern überprüft am
 II Technico Catastale
 Der Katastertechniker
 Mod. 97 n. P.C. imp. Cat. Cl.
 Formbl. 97 Nr. Urspr. Kat. Eintl. Kategorie Kl.

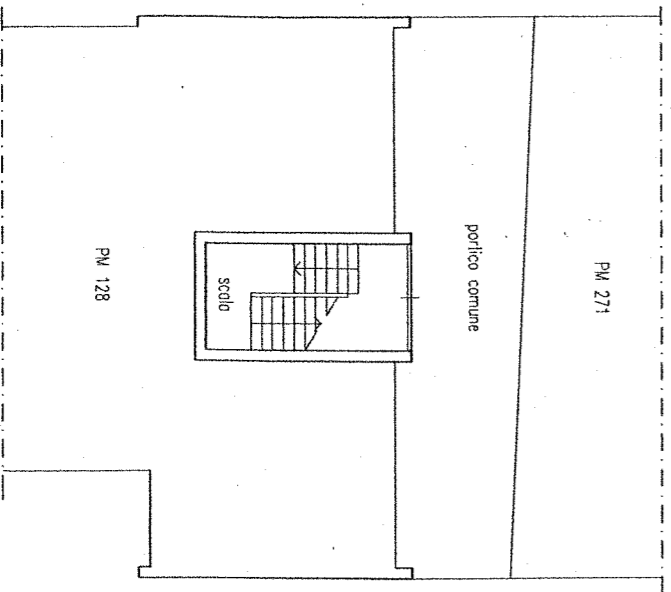
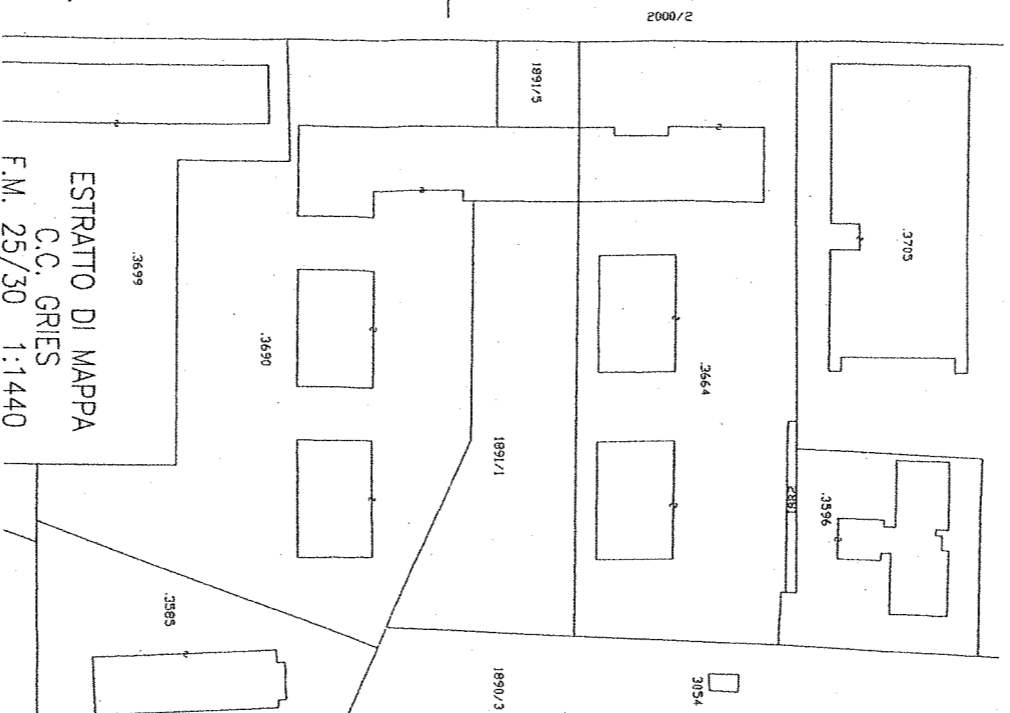

PIANO TERRA

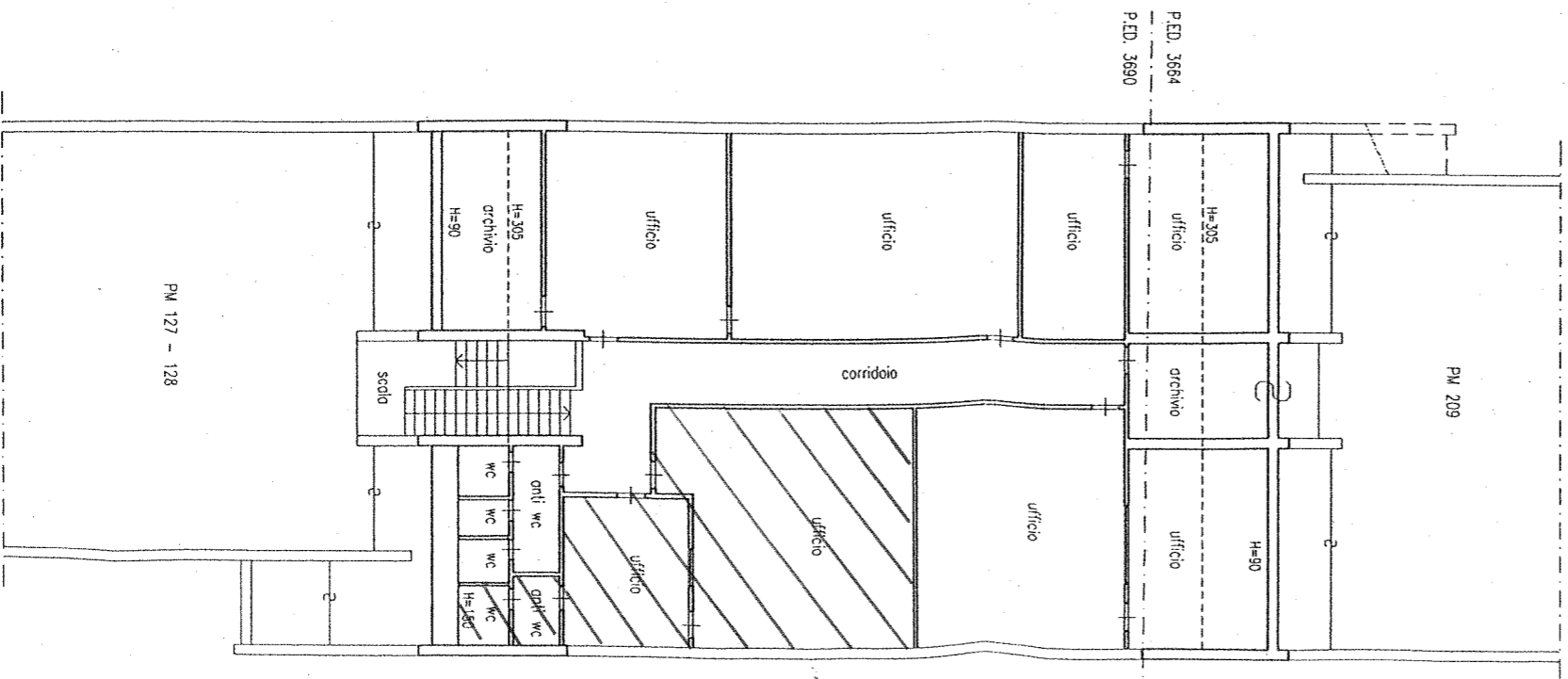

PIANO PRIMO

(*) Indicare le principali misure esterne / Die wichtigsten Außenmaße anführen

