

REGIONE AUTONOMA TRENITINO-ALTO ADIGE / AUTONOME REGION TRENITINO-SÜDTIROL
(D.P.R. 31 luglio 1978, n. 569) / (Dekret des Präsidenten der Republik vom 31. Juli 1978, Nr. 569)

NUOVO CATASTO EDILIZIO URBANO / NEUER STÄDTISCHER GEBÄUDEKATASTER

(R. Decreto Legge 13 aprile 1939, n. 652) / (Kgl. Gesetzdekret vom 13. April 1939, Nr. 652)

Planimetria (*) dell'immobile situato nel Comune di BOLZANO
Grundriss (*) der Liegenschaft in der Gemeinde
allegata alla dichiarazione presentata all'Ufficio catasto di BOLZANO
welchem beim Katasteramt
C.C. GRIES F.M. 15 P.Ed. 3664
K.G. M.B.I. Bp. 3690

Via le EUROPA N. 53
Strasse Nr.
Ufficio tavolare di BOLZANO
Grundbuchsamml die eingereichte Anmeldung beigelegt ist.
210 P.T. 4056/II P.M. 210
Baueinh. Nr. 129 E.Z. 4128/II Mat. Ant. 129

Rilievo (*) in conformità allo stato reale
Erhebung (*) in Übereinstimmung mit dem tatsächlichen Zustand

GEOM. ANTONIO PANNETTA

Compiato dal
Verfäßt von (Titolo, Nome e Cognome del Tecnico / Titel, Vor- und Zuname des Technikers)
Iscritto all'Albo DEI GEOMETRI della Prov. di BOLZANO
Eingetragen im Berufsalbum der Provinz
Data 21.06.2005 Timbro e firma
Datum Stempel und Unterschrift

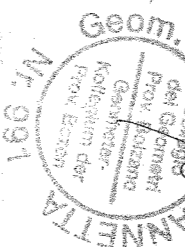

SPAZIO RISERVATO ALL'UFFICIO CATASTO
DEM KATASTERAMT VORBEHALTEN
Suballerni controllati in data
Baueinheitennummern überprüft am
Il Tecnico Catastale
Der Katastertechniker
Mod. 97 n. P.C. imp. Cat. Cl.
Formbl. 97 Nr. Urspr. Kat. Einl. Kategorie Kl.

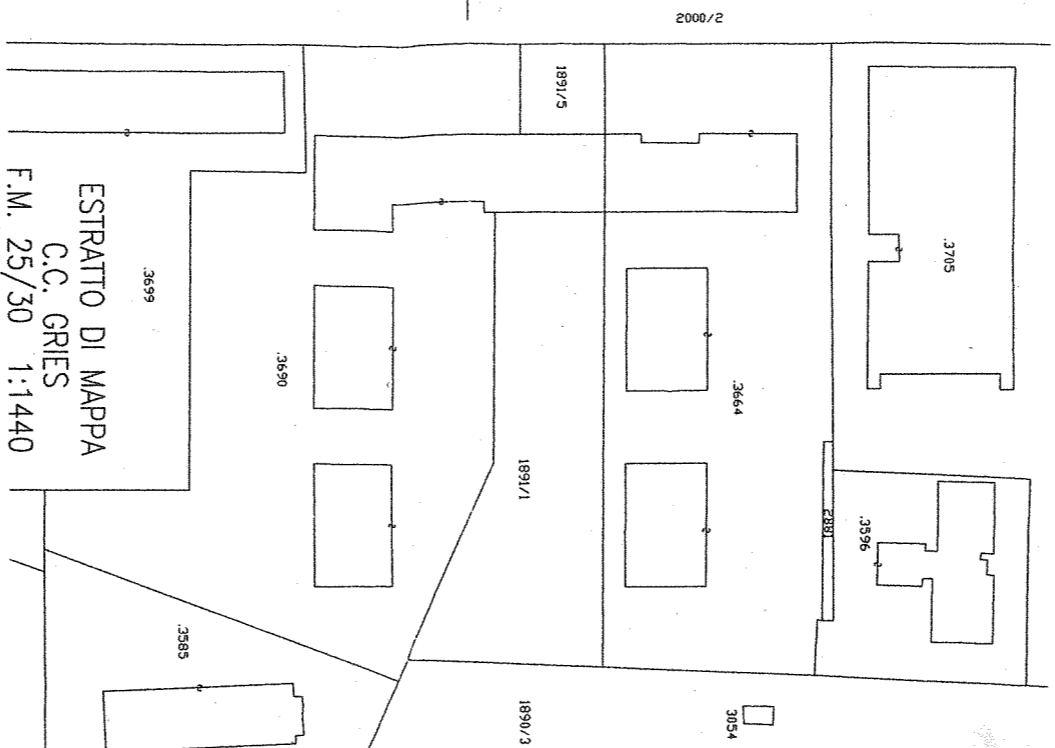

LOCALI ASS.
A.A. ALCOLISTI
ANONIMI

P.ED. 3664
P.ED. 3690

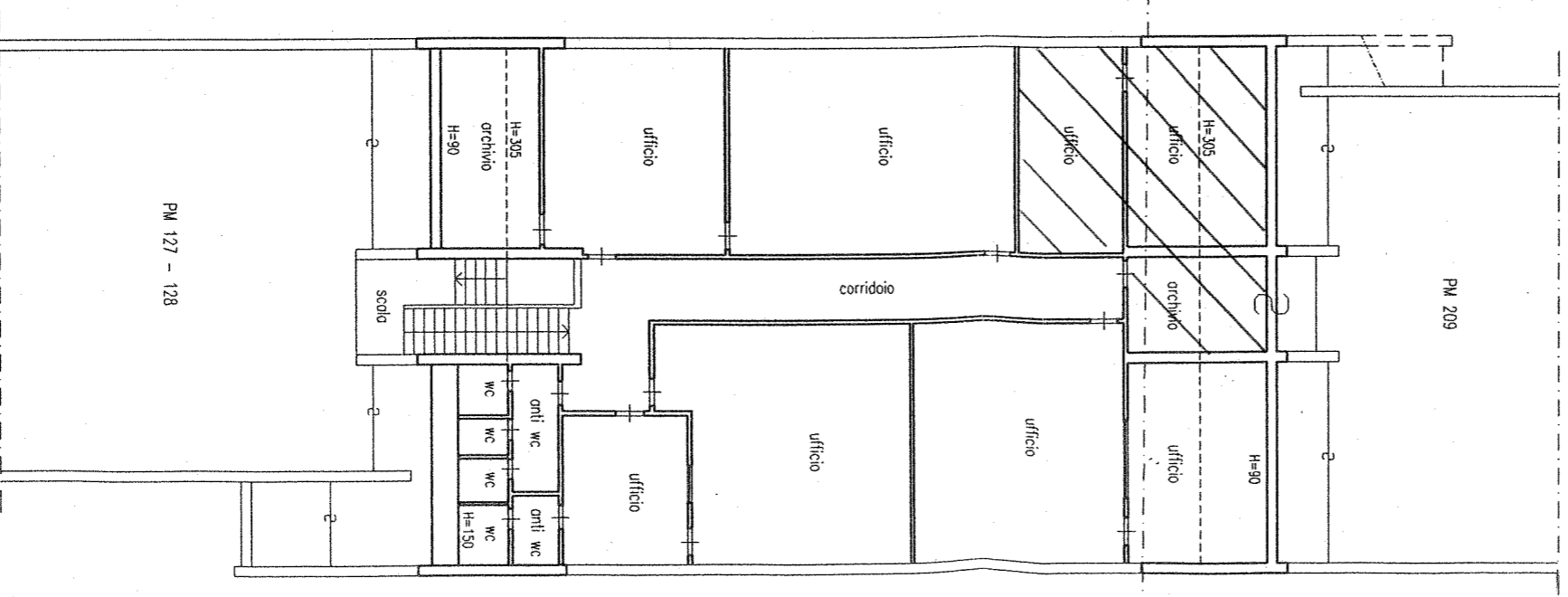
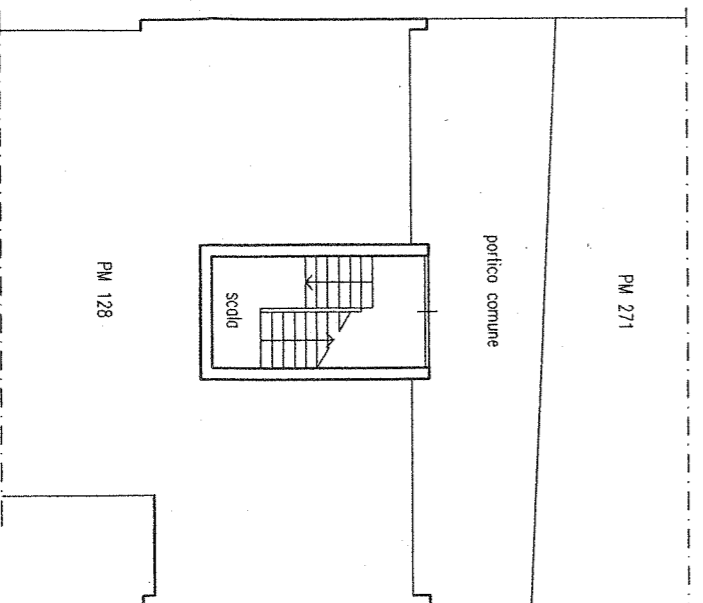

PIANO TERRA

PIANO PRIMO

(*) Indicare le principali misure esterne / Die wichtigsten Außenmaße anführen



SCALA 1:200
Mabstob 1: