



NUOVO CATASTO EDILIZIO URBANO

NEUES STADTISCHES GEBAUDEKATASTER

(R. DECRETO-LEGE 13 APRILE 1939, N. 652 - KGL. GEGESZDEKRETT VOM 13. APRIL 1939, NR. 652)

Planimetria dell'immobile situato nel Comune amministrativo di **Boleone** Via **Ci. Augusto** N. **54**

Grundris der Gebäudeheit in der Veranlagungspläne
Ditta **Soc. Immobiliare DEGA - Spa. con sede in Boleone**

Realizer

Allegata alla dichiarazione presentata all'Ufficio Tecnico Erariale di **Boleone** Scheda N. **2362/II**

Anlage zur Anmeldung beim Arealtechnischen Amt

Comune catastale di **Dodiceville** P. ed. **2766** P. M. **18** P. T. **2362/II**

Katasterplan

elenco confinanti:

pod. 879	Nazurano Aurelio, Atto, Mario - Schmidt Giovanni e Maria
" 1684	Stadgemeinde Boleon
" 2725	Soc. Immobiliare DEGA - Spa. con sede in Boleone
p.f. 1608/7	Soc. La Refifica Alto Adige
" 1609/8	Nazurano Aurelio, Atto, Mario - Schmidt Giovanni e Maria
" 1609/6	Soc. Immobiliare DEGA - Spa. con sede in Boleone
" 1609/11	Comune di Boleone - Beni Demaniali
" 1609/12	Demanio dello Stato - Ramo Ferravie

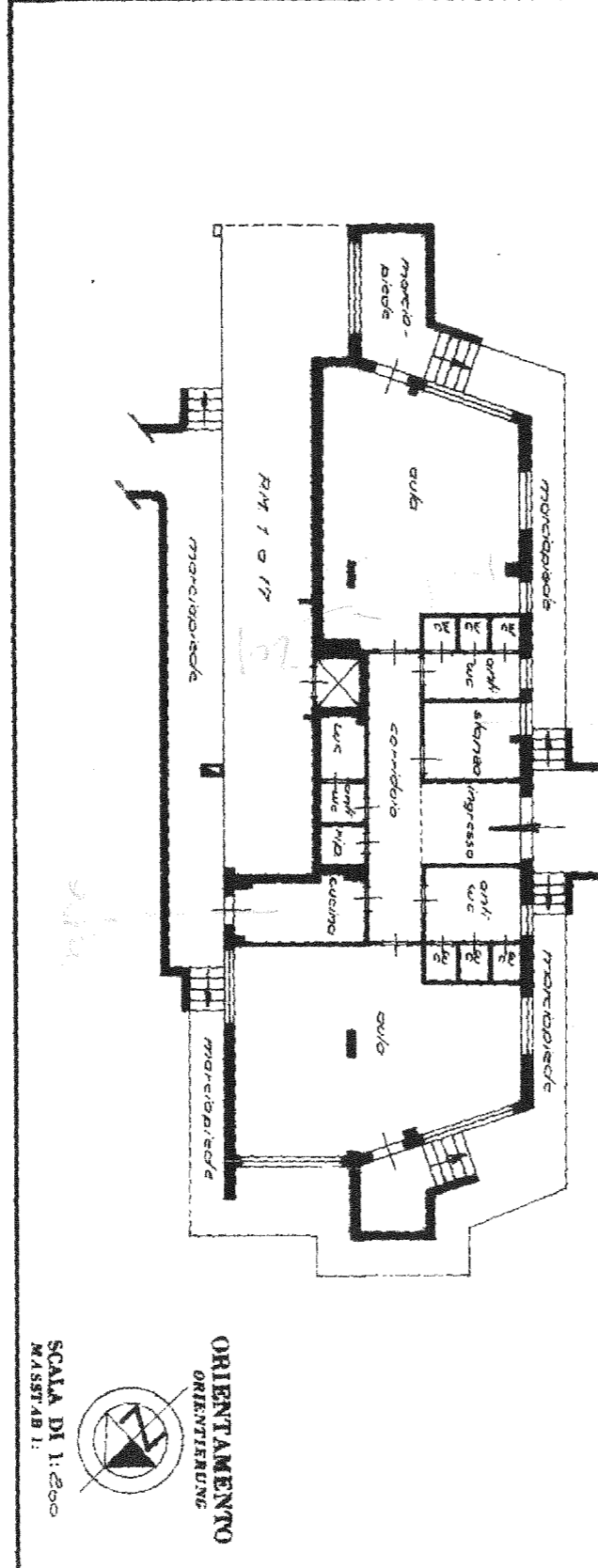
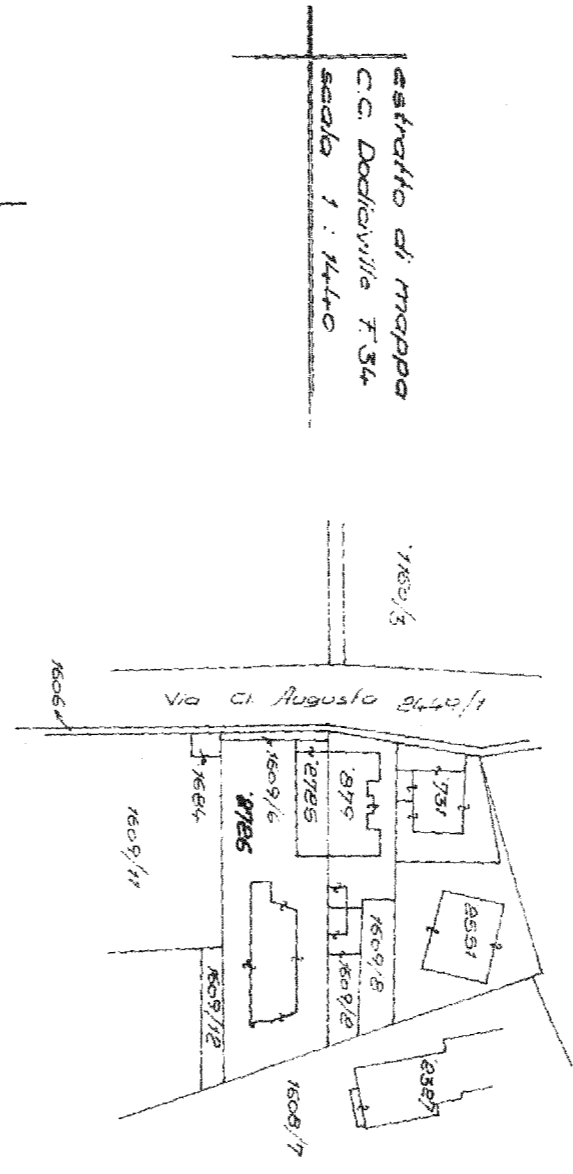

SPAZIO RISERVATO PER LE ANNOTAZIONI D'UFFICIO
PLATZ FÜR ANTLICHE VERMERKE

1

DATA
DATUM

PROT. No
PROT. Nr.

Compiata dal **Geom. Fronchi**
Verfasst von (Titolo, nome e cognome del tecnico)
(Titel, Vor- und Familienname des Technikers)
Fronchi

Iscritto all'Albo dei Geometri
Eingetragen im Berufsverband der
della Provincia di **Boleone**
der Provinz

DATA **8-1-1976**
Datum

Firma: **Fronchi**
Unterschrift

Lire 20