

REGIONE AUTONOMA TRENITINO-ALTO ADIGE / AUTONOME REGION TRENITINO SÜDTIROL

(D.P.R. 31 luglio 1978, n. 569) / (Dekret des Präsidenten der Republik vom 31. Juli 1978, Nr. 569)  
 NUOVO CATASTO EDILIZIO URBANO / NEUER STÄDTISCHER GEBÄUDEKATASTER  
 (R. Decreto Legge 13 aprile 1939, n. 652) / (Kgl. Gesetzdekret vom 13. April 1939, Nr. 652)

Planimetria (\*) dell'immobile situato nel comune di ..... BOLZANO  
 Grundriss (\*) der Liegenschaft in der Gemeinde  
 allegata alla dichiarazione presentata all'Ufficio catasto di ..... BOLZANO  
 welchem beim Katasteramt

C.C. .... GRIES  
 KG. ....

F.N. .... 30-31 P.Ed. .... 3549  
 M.BI. .... Bp.

Via ..... N. 87  
 Strasse .....  
 Ufficio tavolare di ..... BOLZANO Nr. ....  
 Grundbuchsammt die eingereichte Anmeldung beigelegt ist.  
 Sub. .... 5 P.T. .... 800/II P.M. /  
 Bauinh. Nr. .... E.Z. .... Met. Ant.

Rilievo (\*) in conformità allo stato reale  
 Erhebung (\*) in Übereinstimmung mit dem tatsächlichen Zustand

Compilato dal ..... GEOM. PIETRO TUBARO  
 Verfaßt von .....  
 (Titolo, Nome e Cognome del Tecnico / Titel, Vor- und Zuname des Technikers)

Iscritto all'Albo ..... DEI GEOMETRI  
 della Prov. di ..... BOLZANO  
 del Provincia

Ingegnere im Berufsabum

Timbro e firma .....  
 Stempel und Unterschrift

Data ..... BOLZANO, 09.09.1999

Stempel und Unterschrift

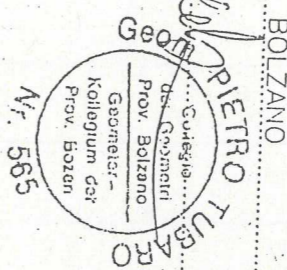

SPAZIO RISERVATO ALL'UFFICIO CATASTO  
 DEM KATASTERAMT VORBEHALTEN  
 Subalterni controllati in data .....  
 Baueinheitennummern überprüft am  
 Il Tecnico Catastale .....  
 Der Katastertechniker .....  
 Mod. 97 n. .... P.C. imp. .... Cat. .... Cl. ....  
 Formbl. 97 Nr. .... Urspr. Kat. Einl. Kategorie KI

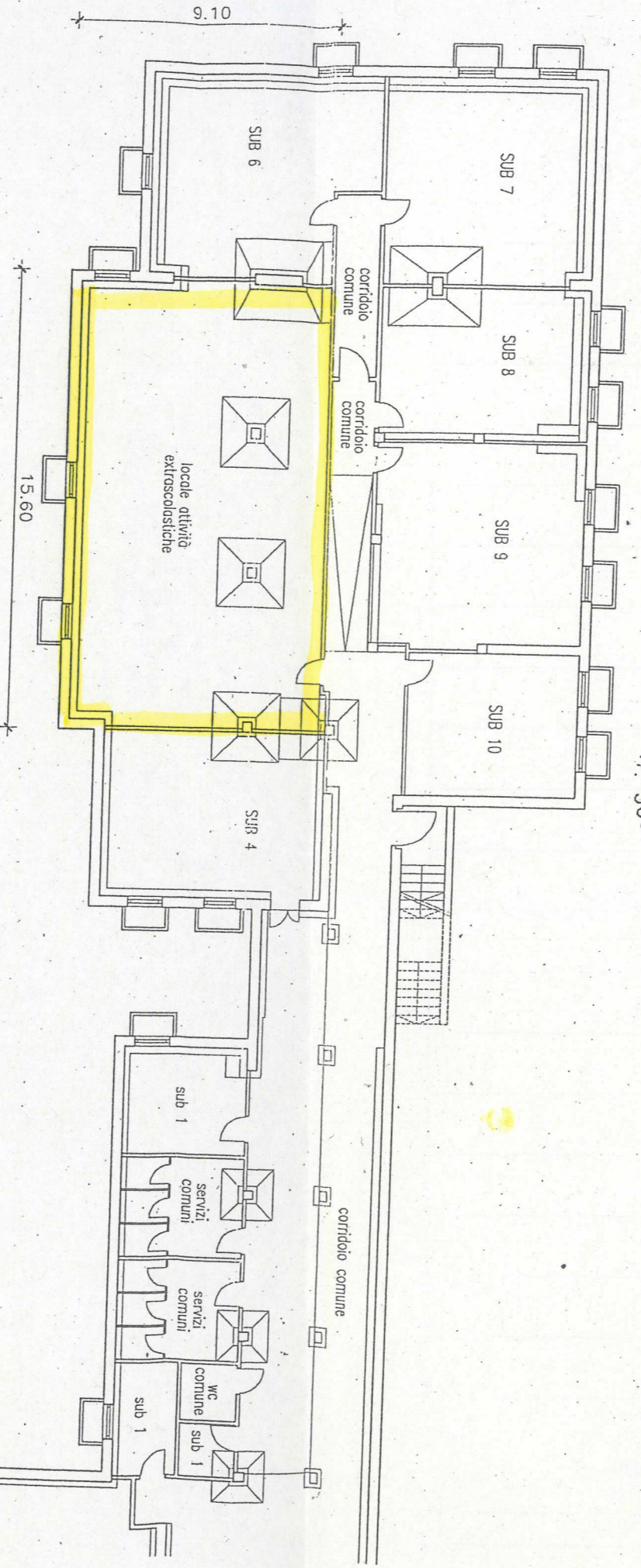

PIANO INTERRATO  
 H = 2.40

ESTRATTO DI MAPPA  
 SCALA 1:1440

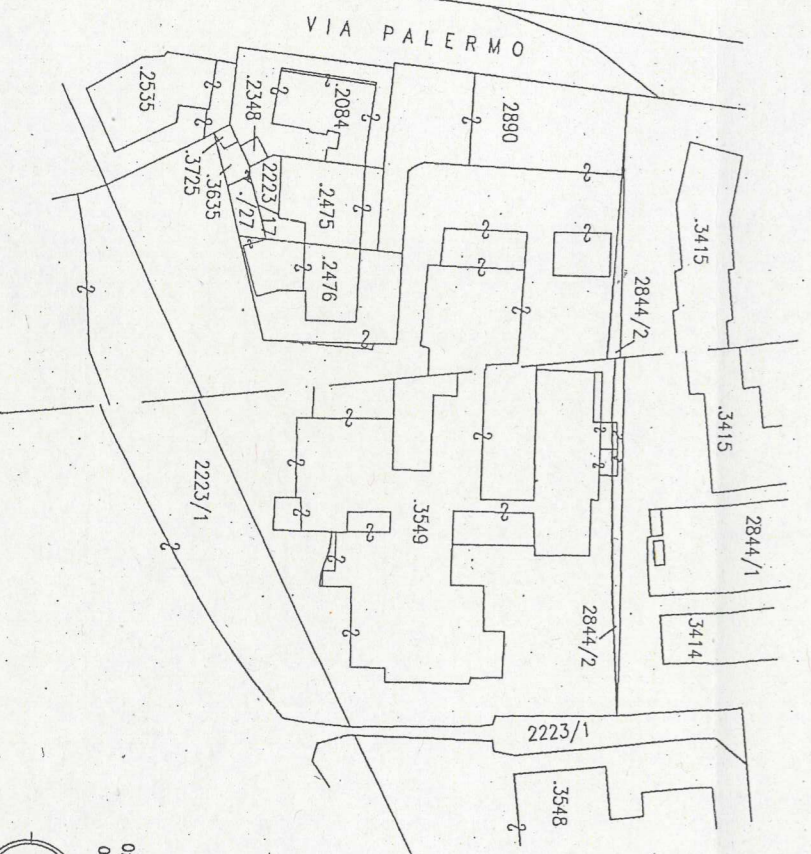

(\*) Indicare le principali misure esterne / Die richtigsten Außenmaße anführen  
 REPRODUZIONE VIETATA - NACHDRUCK VERBOTEN

