PROVINCIA AUTONOMA DI BOLZANO–ALTO ADIGE / AUTONOME PROVINZ BOZEN–SÜDTIROL
(D.Lgs. 18 maggio 2001 n. 280 / Ges. vertr. D. vom 18. Mai 2001 Nr. 280)
CATASTO DEI FABBRICATI / GEBÄUDEKATASTER
(R. Decreto Legge 13 aprile 1939, n. 652 e succ. modif. / Kgl. Gesetzdekret vom 13. April 1939, Nr. 652 und folg. Änd.)

Ufficio catasto / Katasteramt: Bolzano — Comune / Gemeinde: Bolzano
C.C. / KG: Dodiciille — P.Ed. / BP: 2746 — Sub. / Baueinh. Nr.: 3 — P.M. / Mat. Ant.: –

Rilievo in conformità allo stato reale / Erhebung in Übereinstimmung mit dem tatsächlichen Zustand
Compilato dal / Verfaßt von: Geometra Mauro Ferraretto
Data / Datum: 18.07.2013 — Timbro e firma / Stempel und Unterschrift

COLLEGIO DEI GEOMETRI E GEOMETRI LAUREATI DELLA PROVINCIA DI BOLZANO
Geometra MAURO FERRARETTO
KOLLEGIUM DER GEOMETER UND GEOMETER MIT UNIVERSITÄTSSTUDIUM DER PROVINZ BOZEN

BUNKER
Castel Flavon 14

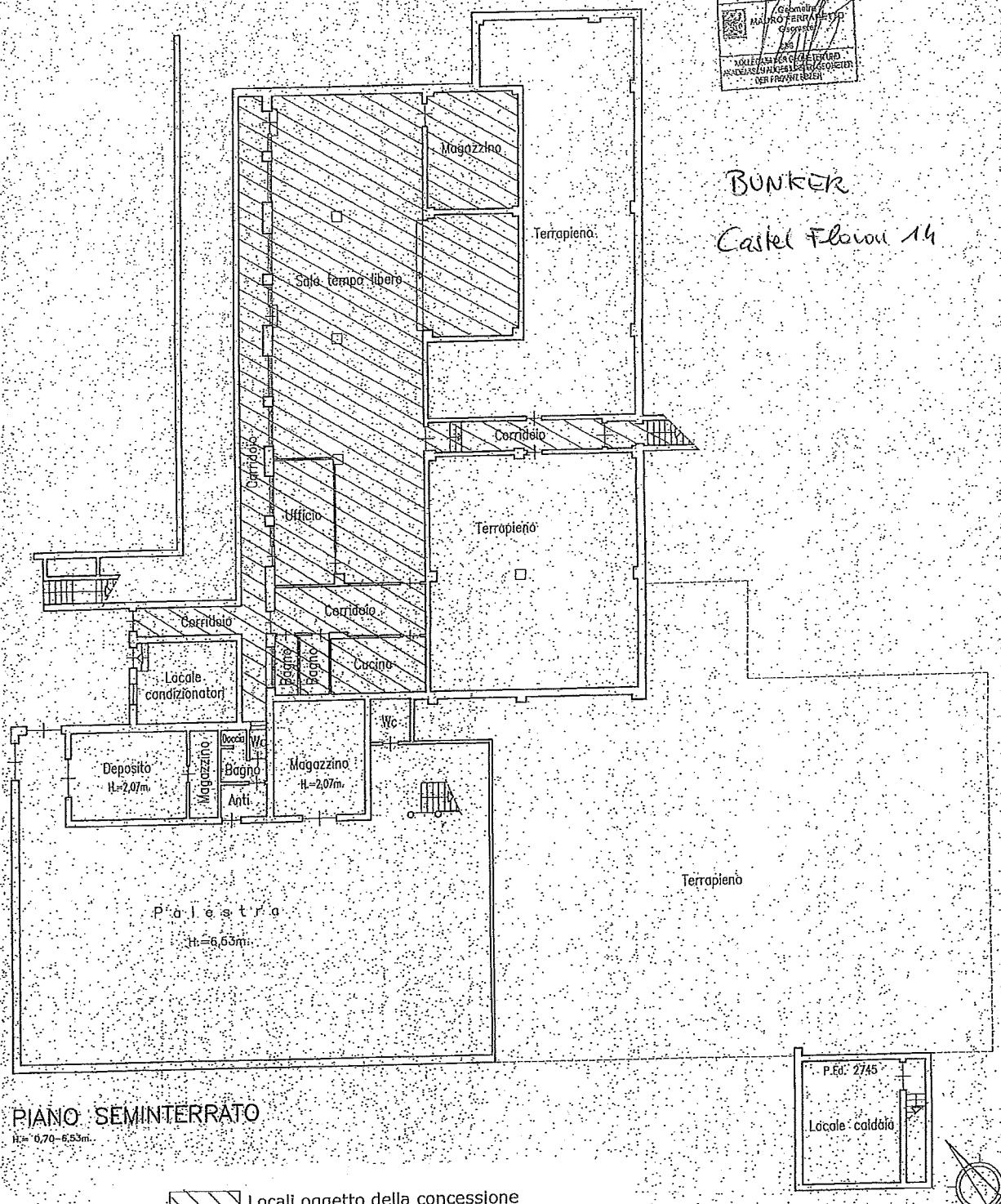

PIANO SEMINTERRATO
H.= 0,70–6,53m.

Locali oggetto della concessione
Räumlichkeiten Gegenstand der Konzession

Scala / Maßstab
1:200