



REGIONE AUTONOMA TRENINO-ALTO ADIGE / AUTONOME REGION TRENINO SÜDTIROL
 (D.P.R. 31 luglio 1978, n. 569) / (Dekret des Präsidenten der Republik vom 31. Juli 1978, Nr. 569)
 NUOVO CATASTO EDILIZIO URBANO / NEUER STÄDTISCHER GEBÄUDEKATASTER
 (R. Decreto Legge 13 aprile 1939, n. 652) / (Kgl. Gesetzdekret vom 13. April 1939, Nr. 652)

Planimetria (*) dell'immobile situato nel comune di BOLZANO Via PIAZZA GRIES N. 80
 Grundriss (*) der Liegenschaft in der Gemeinde Strasse Nr.
 allegata alla dichiarazione presentata all'Ufficio catasto di BOLZANO Ufficio tavolare di BOLZANO
 welchem beim Katasteramt Grundbuchsamt die eingereichte Anmeldung beigelegt ist.
 C.C. GRIES F.M. 21 P.Ed. 479 Sub. 20 P.T. 1470/II P.M. /
 KG. M.Bl. Bp. Baueinh. Nr. E.Z. Mat. Ant.

Rilievo (*) in conformità allo stato reale
 Erhebung (*) in Übereinstimmung mit dem tatsächlichen Zustand

Compilato dal GEOM. FACCHINI LUCIANO
 Verfaßt von (Titolo, Nome e Cognome del Tecnico / Titel, Vor- und Zuname des Technikers)
 Iscritto all'Albo DEI GEOMETRI della Prov. di BOLZANO
 del Provinz
 Data BOLZANO, 08.05.2002 Timbro e firma
 Datum Stempel und Unterschrift



SPAZIO RISERVATO ALL'UFFICIO CATASTO
 DEM KATASTERAMT VORBEHALTEN
 Subalterni controllati in data
 Baueinheitennummern überprüft am
 Il Tecnico Catastale
 Der Katastertechniker
 Mod. 97 n. P.C. imp. Cat. Cl.
 Formbl. 97 Nr. Urspr. Kat. Einl. Kategorie Kl.

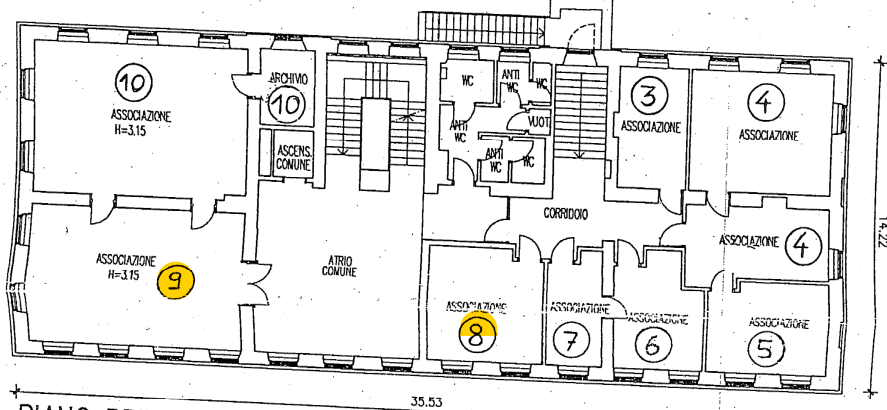

PIANO PRIMO
 H=2.95-3.00

SAVERA SOC. COOP.
 LOCALI 8 E 9

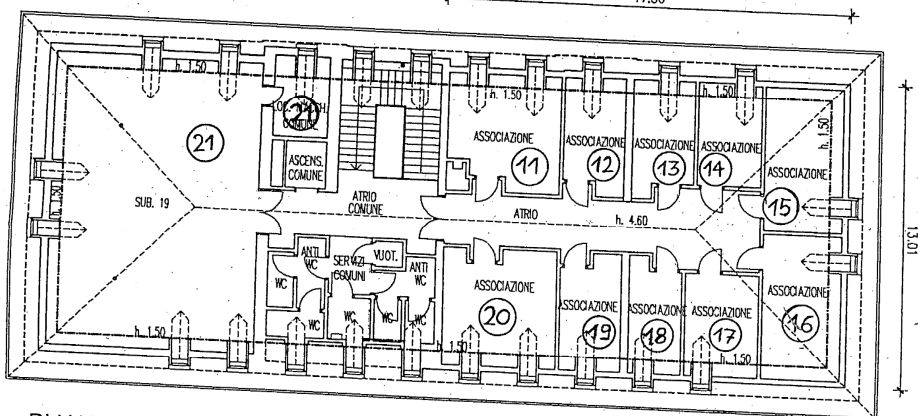

PIANO SECONDO (sottotetto)

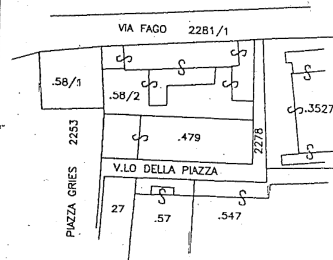

ESTRATTO DI MAPPA
 SCALA 1:1440

Orientamento
 Orientierung



SCALA 1:200
 Maßstab 1:200

(*) Indicare le principali misure esterne / Die wichtigsten Außenmaße angeben
 REPRODUZIONE VIETATA - NACHDRUCK VERBOTEN