



Comune di Bolzano
Stadtgemeinde Bozen

4.0 Ripartizione servizi alla comunità locale 4.0 Abteilung für Dienste an die örtliche Gemeinschaft

4.2 Ufficio Famiglia, Donna, Gioventù e Promozione Sociale
4.2 Amt für Familie, Frau, Jugend und Sozialförderung

PROVINCIA AUTONOMA DI BOLZANO - ALTO ADIGE - AUTONOME PROVINZ BOZEN SÜDTIROL
(D. Lgs. 18 marzo 2001 n. 230 / Ges. verb. n. vom 16. Mai 2001 Nr. 230)
CATASTO DELLE FABBRICATI / GEBÄUDEKATASTER
(R. Decreto Legge 13 aprile 1938, n. 652 e succ. modif. / Kgl. Gesetzdekret vom 13. April 1938, Nr. 652 und folg. Änd.)

Planimetria / Grundriß: **BOLZANO** Comune / Gemeinde: **BOLZANO**
Ufficio catasto / Katasteramt: **GRIES** P.Ed. / DP: **4552** Sub. / Baueinh. Nr.: **P.M. / Met. Ant.**

Rilievo in conformità allo stato reale
Erlhebung in Übereinstimmung mit dem tatsächlichen Zustand
Compilato dal / Verfaßt von: **GEOM. GRAZIANO DOLZAN**
Isritto all'Albo / Eingetragen im Berufsalbum: **GEOMETRI** della Prov. di / der Provinz: **BZ**
Data / Datum: **24-06-2013** Timbro e firma / Stempel und Unterschrift

RISERVATO ALL'UFFICIO **DEM AMT VORBEHALTEN**
Data / Datum: **24-06-2013**
Mod. 97 n. / Formbl. 97 Nr.:



*P.ED. 4552
LA STRADA
Passaggio demaniale 19*

ESTRATTO MAPPA
P.ED. 4552 C.C. GRIES
FOGLIO 29
Scala 1:1000

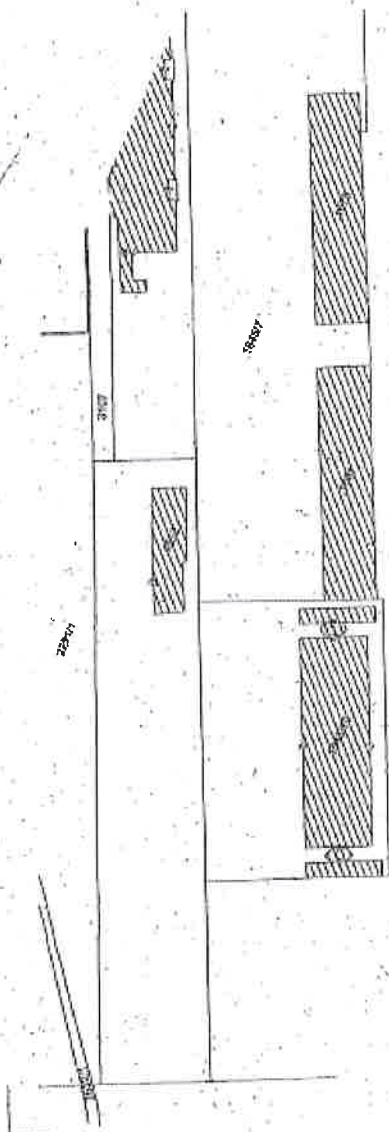

PIANO TERRA
H = 2.70 ÷ 3.15

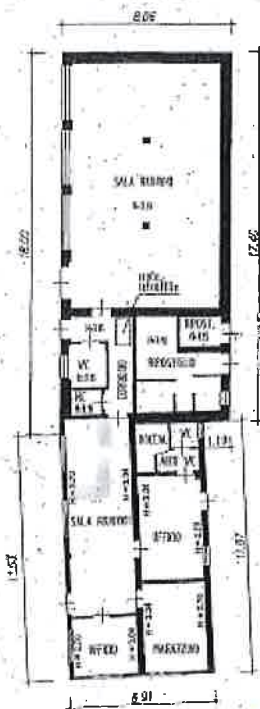

PIANO PRIMO
H = 0.00 ÷ 1.50

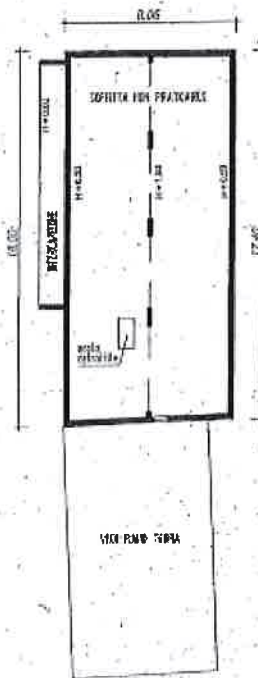

Orientamento / Orientierung
Scala / Maßstab: **200**